

A Autêntica Revista do

**CD-ROM  
APRESENTA**

Ano 1 - Nº 9

R\$ 4,90

500\$00



# 1467

## DICAS & TRUQUES

**DETONADO!**  
Star Wars  
Episode 1

# TONY HAWK'S PRO SKATER

Se ligue neste simulador  
nervoso que vai radicalizar!

Tudo sobre o super  
**PLAYSTATION 2**  
E ainda fotos dos novos  
Tekken e Gran Turismo  
É impressionante!

Por essa você não esperava  
**NOVO RESIDENT EVIL**  
Totalmente em primeira  
pessoa e com pistola

# Playstation

Dicas & Truques para

Wilson Jr.

**PROMOÇÃO  
RADICAL**

# 18 SUPER PRÊMIOS

## 1 Promoção Radical

Complete a frase "Ser radical é..." com até 7 palavras e concorra a estes prêmios de arrasar!



### 1º prêmio

1 volante Thunder Wheel e um jogo original do PlayStation

### 2º prêmio

1 volante Thunder Wheel



### 3º e 4º prêmios

1 Game Shark Pro, para cada um

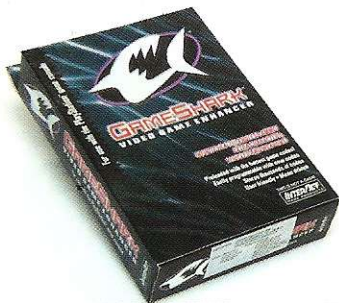

### 5º e 6º prêmios

Kit com 1 Multi Tap e 3 controles, para cada um



## Regulamento

1 - Os cupons devem ser enviados para a Editora Europa, no endereço:

Revista Dicas & Truques para PlayStation  
Rua M.M.D.C., 121 - São Paulo - SP - CEP: 05510-021.

2 - O prazo limite para o envio dos cupons é dia 05 de novembro de 1999 (vale a data de postagem marcada no carimbo dos Correios).

3 - Os cupons da Promoção 1 devem conter, além dos dados pessoais do participante, o restante da frase "Ser radical é..." em até 7 palavras.

4 - Cada cupom deve conter apenas uma frase. É permitido tirar fotocópias do cupom.

5 - Não podem participar funcionários ou parentes de funcionários da Editora Europa.

6 - As frases e desenhos dos participantes que chegarem à redação dentro do prazo serão analisados por uma comissão formada por membros da Editora Europa, e julgados tendo por critério a criatividade. A decisão terá caráter irrevogável e irrecurável.

7 - No caso de frases iguais, será declarada vencedora a que tiver sido enviada primeiro à redação da Revista Dicas & Truques para PlayStation, valendo como comprovação a data do carimbo do Correio.

8 - Os vencedores autorizam desde já o uso de seu nome e

## 2 Promoção Desenho

Faça um desenho mostrando como você imagina que é a redação da Revista Dicas e Truques para PlayStation. São duas categorias: até 12 anos e a partir de 13 anos. Participe!

### 1º prêmio

(de cada categoria) 1 Kit com pistola e jogo Time Crisis



### 2º prêmio

(de cada categoria)  
1 Memory Card de 8 MB

### 3º prêmio

(de cada categoria)  
1 controle X-Wing



imagem, bem como cedem os direitos autorais da frase ou desenho à Editora Europa, sem qualquer ônus adicional.

9 - O envio do cupom para a Editora Europa implica automaticamente na concordância com os termos deste regulamento.

10 - O resultado desta promoção será publicado na Revista Dicas e Truques para PlayStation número 11, que estará nas bancas no dia 5 de dezembro de 1999.

**NÃO ACEITAMOS CUPONS VIA FAX.  
MANDE JUNTO DO CUPOM UMA CÓPIA  
(XEROX) DE UM DOCUMENTO DE IDENTIDADE  
QUE COMPROVE SUA DATA DE NASCIMENTO.**

### Promoção 2 Dicas & Truques para PlayStation

Preencha e envie este cupom com seu desenho até 05 de novembro de 1999

Nome: \_\_\_\_\_ Idade: \_\_\_\_\_  
Endereço: \_\_\_\_\_  
Cidade: \_\_\_\_\_ Estado: \_\_\_\_\_  
CEP: \_\_\_\_\_  
Fone: ( \_\_\_\_ ) \_\_\_\_\_ Fax: ( \_\_\_\_ ) \_\_\_\_\_  
e-mail: \_\_\_\_\_  
Jogo preferido: \_\_\_\_\_

### Promoção 1 Dicas & Truques para PlayStation

Preencha e envie este cupom até 05 de novembro de 1999

Nome: \_\_\_\_\_ Idade: \_\_\_\_\_  
Endereço: \_\_\_\_\_  
Cidade: \_\_\_\_\_ Estado: \_\_\_\_\_  
CEP: \_\_\_\_\_ Fone: ( \_\_\_\_ ) \_\_\_\_\_  
e-mail: \_\_\_\_\_ Jogo preferido: \_\_\_\_\_  
Ser radical é... (use no máximo 7 palavras)  
\_\_\_\_\_  
\_\_\_\_\_

## À galera

**N**ormalmente, reina a paz na equipe da Dicas & Truques para PlayStation. Se é que se pode chamar de paz a enorme confusão que é fazer uma revista temperada ao som de pneus derrapando, porradas, trilhas sonoras... Mas, como dizia, reina a paz até o momento de se decidir a promoção do mês. A cada dia, conforme vão chegando as cartas, cada um vai selecionando seus favoritos, seja nos desenhos ou nas frases. Quando oficialmente o júri se reúne frente às milhares de opções, as paixões se radicalizam.

Como já estamos na nona edição, dá para conferir as características de cada um, digamos, na hora de escolher os desenhos. O Aydano sempre defende os trabalhos que tenham mulheres bonitas. O Luiz, palmeirense fanático e irrecuperável, dá total preferência aos esportes e ação (mesmo quando aparecem cores de outros times). O Welby como excelente artista que é, se emociona com os trabalhos supercaprichados (aliás, ele está um pouco melhor da paixão pela Lara Croft). A Ana Rita está sempre pronta a defender com unhas e dentes os leitores mais jovens e criativos, mesmo que sem dotes especiais para desenho. Eu, bem, acabo gastando mais tempo separando brigas do que podendo apreciar os desenhos.

Estabelecido o impasse sobre qual o melhor, só resta um caminho: votar de 0 a 10 em cada um dos finalistas. Cada desenho recebe então a nota de todos, é feita a soma e, finalmente, são proclamados os vencedores.

Pronto, volta a reinar a paz? Que nada. Aproveitamos a ocasião para definir a promoção do próximo mês. Começa tudo de novo, com cada um defendendo suas idéias. Para o desenho deste mês ganhou a idéia da Ana Rita para que você desenhasse como imagina que são as coisas aqui na redação. E o Welby imediatamente começou a me azarar só porque uso bigode.

Mas quando escrevo este texto tudo está, finalmente, em paz. A não ser os gritos da torcida, a narração em altos brados, entre muitos outros detalhes sonoros, do jogo de futebol que o Luiz está debulhando.

**Roberto Araújo**  
Diretor de redação  
araujo@europenet.com.br

**6** **CARTAS**



**8** **NEWSSTATION**

**14** **PREVIEW TONY HAWK'S**

**16** **PREVIEW**

**22** **STAR WARS**

**26** **WINNING ELEVEN**

**28** **SLED STORM**

**32** **RUGRATS**



A AUTÊNTICA REVISTA DO  
**CD-ROM**  
APRESENTA

**Diretores**  
Aydano Roriz  
Abílio P. Cunha



Outubro '99

**Editor e Diretor Responsável**

Aydano Roriz

**Redação**

**Diretor de Redação**

Roberto Araújo

**Editores Assistentes**

Ana Rita Lima e Luiz Siqueira

**Jornalista Responsável**

Roberto Araújo - MTB.10.766

**Editor de Arte**

Welby Dantas

**Ilustração de capa**

Wilson Jr.

**Colaboraram nesta edição**

Adriano Severo, Carlos

Augusto de Moura e Valério Romahn

PlayStation

**Diretor Operacional**  
Abílio Cunha

**Assinaturas**  
Flávia Pinheiro

**Publicidade São Paulo**  
Ligue (0xx11) 816 6767 + ramal desejado

**Diretor Nacional**  
Clóvis Borges (r 186)  
publicidade@europenet.com.br

**Executivos de Contas**  
Andrea Branco (r 246),  
Angela Taddeo (r 210),  
Luiz Márcio B. Scansani (r 242),  
Maurício Dias (r 244),  
Rodrigo Cunha (r 240),  
Rosângela Fernandes (r 212)

**Publicidade Outras Praças**  
Brasília (0xx61) 242-9590 - New Business  
Minas Gerais (0xx31) 291-6751

Celia Maria de Oliveira  
Nordeste (0xx71) 929 - 6624 - Angela Freitas  
Paraná (0xx41) 233-6217 - Helenara Andrade  
Rio de Janeiro (0xx21) 286-0347

Leopoldo Amorim  
Rio G. do Sul (0xx51) 233-1587 - Rose Isoppo  
Santa Catarina (0xx48) 247-7804 - Atanil de  
Medeiros Wagner

**Publicidade EUA e**  
**Canadá: Global Media**  
Fone 001 (650) 306-0880  
Fax: 001 (650) 306-0890

**Circulação e Promoção**  
Elaine Prisco, Ezio S. Vicente, Jaqueline Monjarás,  
Joelma R. Dantas, Jonilson Barbosa e Leonardo  
Nelli Dias (criação)

**Desenvolvimento de Pessoal**  
Tânia Mariília Ribeiro

**Atendimento ao Assinante**  
Telefone São Paulo: (0xx11) 816-6767  
Telefone outros estados: 0800-557667

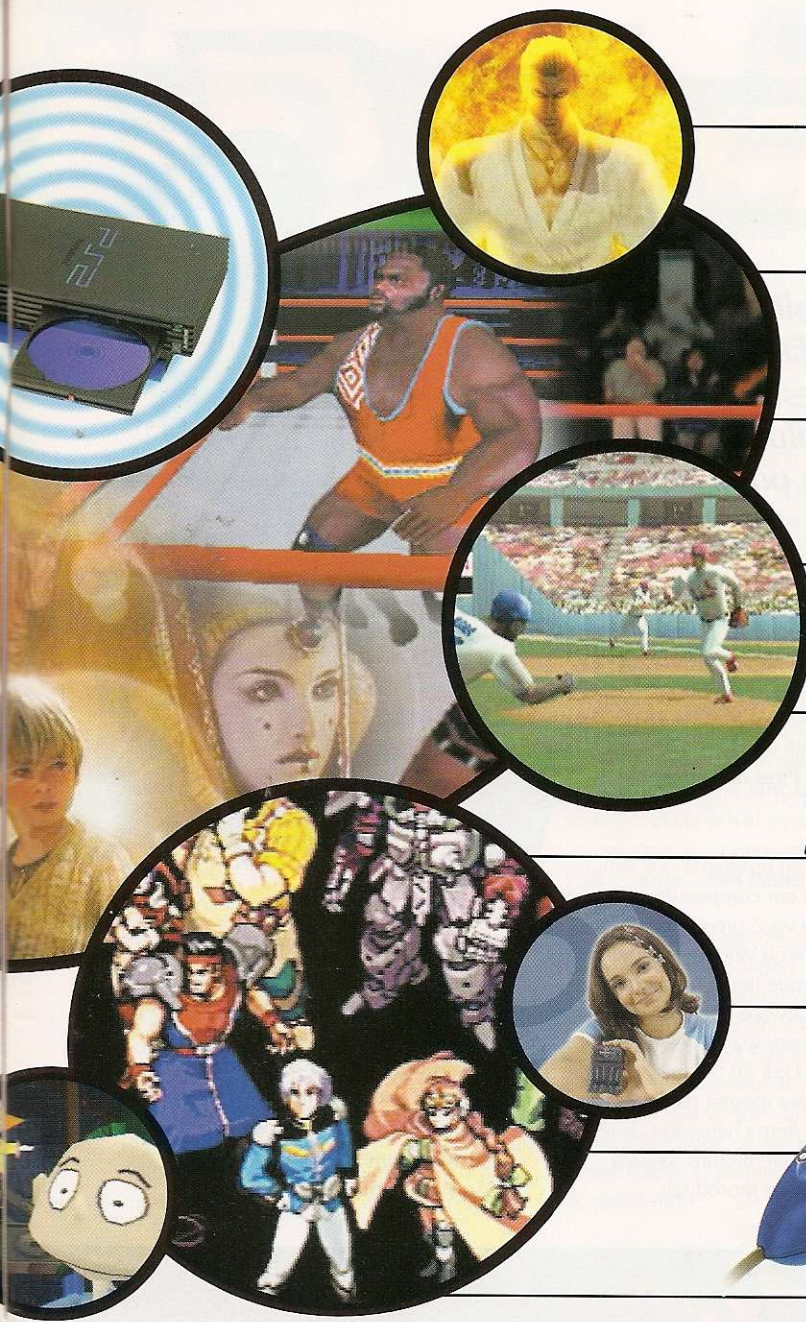

**FATAL FURY** 34

**WWF** 38

**GUITAR FREAKS** 40

**TRIPLE PLAY** 42

**AKUJI** 44

**COMMAND & CONQUER - RED ALERT** 46

**TESTE - GAMESHARK PRO** 48

**ACESSÓRIOS** 50

**DICAS** 51

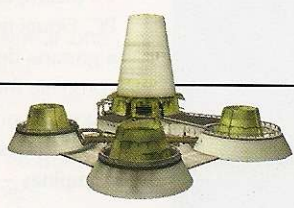

Cecília Tomazelli (Supervisora)  
 Fabiana Lopes (Coordenadora), Alessandro Donadio,  
 Carla Dantas; Elisângela Xavier Ferreira  
 Elisângela Tokashiki; Ivania Marques;  
 Maria Helena R. da Silva;  
 Renata Kurosaki; Ronie de Souza

Dicas & Truques para PlayStation \*  
 é uma publicação da Editora Europa Ltda.  
 (ISSN - 0104-8732). A Editora Europa não se responsabiliza  
 pelo conteúdo dos anúncios de terceiros.

Distribuidor exclusivo para o Brasil:

DINAP S/A - Estrada Velha de Osasco, 132  
 Jd. Belmonte - Osasco - SP  
 Fone: (0xx11) 868-3000

Revistas da Editora Europa  
 No seu Jornaleiro

Na Editora Europa - Rua M.M.D.C nº 121  
 São Paulo, SP CEP 05510-021,  
 Fone 0800 55 7667, Fax (0xx11) 867-8583  
 Pela Internet www.europagnet.com.br

E-mail atendimento@europagnet.com.br  
 Na Distribuidora Dinap S/A - Caixa Postal 2505  
 Osasco, SP CEP 06053-990  
 Fone (0xx11) 810-4800, Fax (0xx11) 868-3018,  
 E-mail: dinap.na@email.abril.com.br

Assinaturas  
 São Paulo, Fone (0xx11) 816-6767  
 Outros Estados, Fone 0800 55 7667  
 Fax (0xx11) 867 8583

Fotolitos: Fast Graph  
 Impressão: W Roth  
 Somos Filiação à ANER  
 Associação Nacional dos  
 Editores de Revistas

**ANER**

\*PlayStation é uma marca registrada da  
 SONY COMPUTER ENTERTAINMENT INC.

**SE FOR O CASO, RECLAME.  
 NOSSO OBJETIVO É A EXCELÊNCIA**

**ATENDIMENTO AO ASSINANTE**  
 Segunda à Sexta das 8:00 às 20:00 horas,  
 Sábados das 9:00 às 15:00 horas



Rua M.M.D.C., 121  
 (0XX11) 816-6767 05510-021 - São Paulo - SP FAX (0XX11) 867-8583

E-mail: [playstation@europagnet.com.br](mailto:playstation@europagnet.com.br)



**Dino e PlayStation 2**

Por favor publiquem um detonado do Dino Crisis, estou preso numa sala e não sei como escapar. Os jogos do PlayStation 2 vão funcionar no PlayStation normal?

Filipe de Carvalho  
Campo Grande – MS

■ Ops, parece que você perdeu a edição 8 da Revista! Publicamos 9 páginas com 54 passos explicando Dino Crisis do começo ao fim, com seus três finais. Com relação aos jogos do PlayStation 2, eles não funcionarão no PlayStation atual. No entanto, os games do atual console rodarão normalmente no sistema novo. Isso porque o PlayStation 2 utilizará recursos como DVD e som Digital, que o atual console não podem atender. Confira mais informações sobre o PlayStation 2 nas páginas 8 e 9 desta edição, e fique por dentro de todos os detalhes.

# Fala aí

**Dê uma olhada em algumas das dúvidas que chegaram à redação este mês. Quem sabe, a solução do seu problema pode estar aqui!**

**Emulador para PC**

Na edição número 4 da revista li sobre o Bleem, emulador de PlayStation para PC. Fiquei muito interessado no programa e gostaria de saber onde posso comprá-lo, como ele funciona e se roda todos os jogos do console no PC.

Augusto César Pires de Souza  
Campinas – SP

■ O Bleem é um programa que simula um PlayStation em computadores do tipo PC. Para usá-lo você precisa de um computador com o Windows instalado e de preferência que tenha uma placa de vídeo 3D. O software pode ser comprado na Internet, no site [www.bleem.com](http://www.bleem.com), e custa cerca de US\$ 48 (incluindo o frete para o Brasil). Na mesma página da Internet há um item chamado Gamelist no qual você confere quais jogos o sistema é capaz de reproduzir.



**Revolta feminista**

Eu amo vocês mas estou muito chateada com o resultado das promoções com frases. Só os meninos ganham prêmios! E as meninas? Ana Rita, você podia dar uma ajuda para a gente... Gostaria também de saber quais são os novos movimentos de Lara Croft.

Patricia Tieme Macamoto  
São Paulo – SP

## MURAL

Os desenhos e envelopes caprichados continuam fazendo sucesso com a redação. mande o seu também!



REMITENTE: ANTONIO DAVID DA SILVA  
ENDEREÇO: AV. SÃO JORGE  
J.D. THELMA II  
SÃO BERNARDO DO CAMPO – SP  
cep: 00000

ANTONIO DAVID DA SILVA  
SÃO B. DO CAMPO – SP

THIAGO APARECIDO  
SANTOS – SP



DICAS & TRUQUES PARA PLAYSTATION 2 Nº 9

# Lera!!!

■ Garotas fiquem calmas. A Ana Rita defende vocês aqui todos os meses, e foi ela a inventora da Garota PlayStation. Mas, independente disso, nós aqui na redação nem olhamos o nome e sexo dos vencedores quando estamos escolhendo as frases. Ganham as melhores, e já houve vencedoras tanto na promoção dos desenhos quanto nas frases. O problema é que a maioria dos leitores é de meninos, por isso eles acabam tendo mais chance. Convença mais garotas a participarem e vocês certamente aparecerão mais. Quanto aos movimentos de Lara em Tomb Raider IV, o pessoal da Eidos já adiantou que eles estarão mais aprimorados, mas não confirmaram nada. Assim que tivermos alguma nova notícia, certamente divulgaremos

## Army Men 2

**R**ecentemente comprei o jogo Army Men 3D e não gostei muito de uma opção. No modo MultiPlayer só é possível jogar um contra o outro, e com no máximo 6 soldados. Quero que vocês sugiram à produtora 3DO que produzam uma segunda versão do jogo com mais opções e com um MultiPlayer mais inteligente, no qual seja possível

disputar partidas em modo cooperativo.

**Fernando dos Anjos Cotas**  
**Lauro de Freitas – BA**

■ Realmente, o modo MultiPlayer de Army Men 3D poderia ser melhorado em diversos aspectos. A possibilidade de cooperação é o principal deles. Assim que tivermos uma oportunidade vamos passar o recado para o pessoal da 3DO.

## PocketStation

**A**chei o visual da revista sensacional, bem organizada, com uma linguagem bem jovem, é realmente The Best. Gostaria de saber quando o PocketStation será lançado no Brasil e se ele é compatível com jogos americanos e japoneses?

**Luiz Gomes – São Paulo – SP**

■ Galera, infelizmente o PocketStation só foi lançado no Japão, por isso quem quiser terá de importar o seu direto do outro lado do mundo. O pequeno acessório não será lançado nos Estados Unidos e atualmente apenas os jogos japoneses, ou versões americanas de jogos fabricados no Japão, como o Ridge Racer 4, podem usar o PocketStation.



## 72 Mega

**T**enho uma dúvida cruel sobre o Memory Card de 72 Mega que vocês testaram na edição 7. Soube que esses Memory Cards com vários megas travam numa página perdendo todas as outras, ou simplesmente queimam. Isso é verdade?

**Luiz Carlos Franzé**  
**São Bernardo do Campo – SP**

■ Nós verificamos se esse boato era verdade durante os testes. O equipamento ficou aqui por um mês, e nesse período não teve nenhuma falha. Porém, guardar todos os seus save games num único Memory Card é sempre uma operação arriscada. Vale a pena por causa do preço, mas o prejuízo que você pode ter por causa de uma falha é muito grande. Se você tiver algum Save Game muito importante, o melhor a fazer é gravá-lo em um cartão separado.



**PEDRO AUGUSTO DE SOUZA**  
**SALVADOR – BA**

**JOSÉ ALVES DA SILVA**  
**ARAPIRACA – AL**

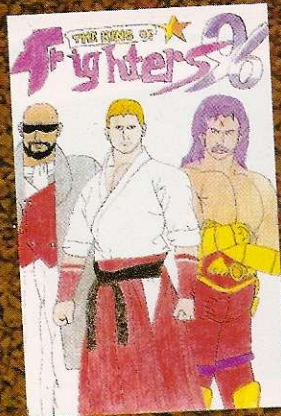

**ANANIAS GOMES DA SILVA**  
**BRASILÂNDIA – SP**



**SIMONE DE LIMA COSTA**  
**VARGEM GDE PAULISTA – SP**

## FALE COM A GENTE

Mande seus desenhos e cartas para:  
Revista Dicas e Truques para PlayStation  
Rua M.M.D.C. 121 – São Paulo-SP  
CEP: 05510-021  
e-mail: playstation@europenet.com.br  
Visite nosso site na Internet:  
[www.europenet.com.br/playstation](http://www.europenet.com.br/playstation)

# A EXPLOÇÃO DO PLAYSTATION

*Finalmente! O PlayStation 2 foi oficialmente apresentado no Japão, e promete arrebentar. Confira tudo sobre o console dos seus sonhos*

**G**amemaniacos do PlayStation: preparem seus corações. Depois de muita espera, finalmente o sucessor do maior console da história está chegando. O PlayStation 2 – esse é o nome oficial confirmado – está em fase de acabamento no Japão. Muitas produtoras de games já começaram a trabalhar em jogos para o aparelho, que deve revolucionar a indústria do entretenimento eletrônico.

Pela primeira vez o sucessor de um console irá carregar o nome do anterior, sendo capaz de rodar os jogos antigos sem a necessidade de nenhum adaptador. Aliás, será possível até mesmo utilizar os controles e acessórios do primeiro PlayStation.

A lista de recursos divulgada até agora foi cumprida em sua maioria. Mas o que chamou mais atenção no lançamento do novo console, durante a feira Tokyo Game Show, foi o anúncio das dezenas de games que serão colocadas nas lojas quase que ao mesmo tempo do videogame.

### **Ação para detonar**

A lista de títulos começa com as seqüências de games que estão entre os três mais vendidos de todos os tempos no PlayStation: Tekken Tag Tournament e Gran Turismo 2000. As imagens que conseguimos com os produtores são de arrasar. Ao que tudo indica, não vai ter mais vez para outro jogo de luta ou corrida.



*O novo console poderá ficar de pé, parecendo um foguete*



*As mudanças no design do console não foram muitas, mas os recursos... Será possível rodar até filmes em DVD no Play 2*

Aqui na redação conferimos um vídeo de apresentação do novo Tekken e a frase mais modesta que escutamos foi “é animal, nunca vi isso antes”. Pode acreditar: a movimentação dos personagens e a alta qualidade nos efeitos especiais são de cair o queixo. Tanto os lutadores como os cenários estão com uma qualidade nunca vista.

Outra informação que você deve estar querendo saber é a data de chegada do PlayStation 2 às lojas. A Sony iniciará a campanha publicitária do novo console no dia 23 de janeiro, mas as vendas ao público só começarão no dia 4 de março, lá no Japão. O preço inicial será de 39.000 yen, o equivalente a US\$ 320 (cerca de R\$ 600). É um preço alto, mas ele deverá fazer muito sucesso assim mesmo.

# 2

## CONFIRA OS JOGOS QUE SERÃO LANÇADOS SIMULTANEAMENTE COM O NOVO CONSOLE

TEKKEN TAG TOURNAMENT  
GRAN TURISMO 2000  
EHRGEIZ 2  
THE BOUNCER  
500GP  
KESSEN  
DARK CLOUD  
BLOODY ROAR 3  
WILD WILD RACING  
TENCHU 2  
BAKURYU 2

BUST A MOVE 3  
BILLIARDS MASTER 2  
SIDWINDER MAX  
STAR OCEAN 3  
SOUL SURFING  
FIGHTING ILLUSION  
MORITA SHOUGI  
3D GOLF  
SHANGAI 5  
NEW COOL BOARDERS  
RIDGE RACER 4 – NEW TYPE

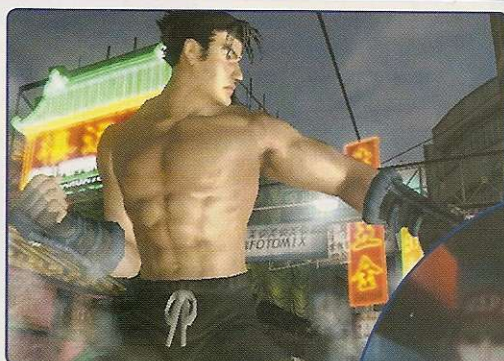

Coloque o babador e confira alguns games do Play 2: Tekken (ao lado), Bouncer (abaixo), Kessen (acima) e Dark Cloud (na extrema esquerda)

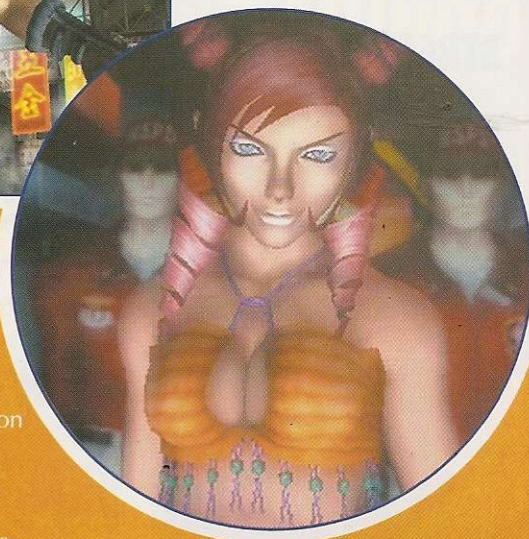

### Recursos

A ficha técnica completa do aparelho você confere no quadro no canto desta página. O PlayStation 2 irá suportar CDs e DVDs, podendo inclusive reproduzir filmes em DVD vídeo. Haverá dois tipos de interface para periféricos: USB e PCMCIA. Isso significa que você poderá utilizar um modem ou drive de outro tipo, e conectar até 127 acessórios diferentes ao mesmo tempo, já que os periféricos USB permitem isso.

Uma grande vantagem é que você poderá continuar usando os mesmo jogos, controles e Memory Cards do aparelho atual. Além disso, os comandos ●, ×, ▲ e ■, que são marcas registradas do aparelho, continuam sendo os botões principais.

Junto com o console virá um novo controle chamado Dual Shock 2, com mais botões e um design diferenciado. Mas, apesar da grande disponibilidade de acessórios, o PlayStation 2 a princípio só poderá usar dois

controles por vez, a não ser que você use um Multi Tap.

A contagem regressiva para o lançamento do PlayStation 2 já começou. A Sony registrou dois endereços oficiais na Internet ([www.playstation2.com](http://www.playstation2.com) e [www.playstation2000.com](http://www.playstation2000.com)) que já estão funcionando mas ainda não possuem nenhum conteúdo sobre o aparelho.

Quem quiser ficar atualizado sobre o equipamento deve visitar o site [www.psx2.net](http://www.psx2.net), que possui informações quentes sobre o novo console.

Com tantas imagens divulgadas, recursos legais e a lista de games de arrasar já confirmada, nossa ansiedade vai aumentando junto com a sua, é claro. Agora é só relaxar, torcer para o PlayStation 2 chegar logo ao Brasil e ir separando a mesada ou fazer um pedido caprichado para o seu próximo aniversário. Afinal, você não vai querer ficar sem o seu, não é? ✦

### FICHA TÉCNICA

**Nome confirmado:** PlayStation2

**Preço no Japão:** US\$ 360

**Lançamento:** 4 de março de 2000

**Acessórios incluídos:** Controle Dual Shock 2, Memory Card de alta capacidade – 8 MB, Demo Disc, cabo AV e cabo de força

**Mídias suportadas:** PlayStation 2 CD-ROM, DVD-ROM e PlayStation CD-ROM antigo

**Formatos suportados:** Audio CD, DVD Video

**Interfaces:** Portas para controle (2)  
Slots para Memory Card (2)  
Saída AV (1)  
Saída Optical digital (1)  
Porta USB (2)  
Slot para cartão PCMCIA (1)

# NewsStation

*Confira as novidades mais quentes e todas as curiosidades do PlayStation pelo mundo inteiro*



## STREET FIGHTER 3 EX

**M**al a Sony anunciou oficialmente o PlayStation 2 e a Capcom começou a divulgar as primeiras imagens de Street Fighter 3 EX, que será feito

especialmente para o novo console. O game será uma adaptação de alta qualidade da mesma versão Arcade. Os gráficos serão produzidos totalmente em 3D e terão um design de última geração.

As imagens que pudemos ver indicam que este será um game arrasador. As únicas informações confirmadas são de que Street Fighter 3 EX terá 20 lutadores e chegará às lojas junto do PlayStation 2.

Isso significa que os verdadeiros fãs da série devem começar a economizar desde já para comprar o novo videogame, pois só assim será possível experimentar esse jogo tão esperado.



*Como todo bom Street Fighter, este trará lutas de primeira qualidade*



## GRAN TURISMO 2

**F**inalmente! Depois de muita espera a Sony anunciou que o lançamento oficial do sucessor de Gran Turismo será no dia 7 de dezembro deste ano. O jogo já é o mais esperado simulador de corrida de todos os tempos, e promete repetir o sucesso da primeira versão.

Para quem não se lembra, o Gran Turismo é um recordista de vendas, com mais de 6 milhões de cópias oficiais vendidas em todo o

planeta. Para garantir o mesmo sucesso, a Sony colocou a mesma equipe de produção para cuidar da seqüência. Ao que tudo indica, a estratégia está dando certo. Os gráficos em 3D de última geração e a boa jogabilidade continuarão sendo marcas registradas do game. Para completar, haverá 40 pistas e mais de 400 carros da Europa, Estados Unidos e Japão. Se você é fã de velocidade, vá preparando sua listinha de Natal, pois GT 2 com certeza chegará para detonar.





## PARASITE EVE 2

Quem gostou de Parasite Eve pode se preparar para fortes emoções. A Square anunciou que já está trabalhando na seqüência do jogo, e divulgou as



## ZUMBI POR TODO LADO

Como vocês já devem saber, a data oficial para o lançamento de Resident Evil 3, é dia 13 de novembro. No entanto, a Capcom reservou algumas surpresas sobre a série mais amada dos games de terror. As versões que vierem depois de RE 3 terão o ponto de vista em primeira pessoa, no estilo de Doom e Quake.

Mas não é só isso. Além de ver tudo como se estivesse realmente caminhando pelas ruas e salas, você utilizará uma pistola como controle. Isso certamente fará com que o jogo fique mais emocionante, pois os zumbis pularão direto em cima de você, que terá de se defender de forma realista. Para completar, ao contrário dos outros jogos de tiro em



primeira pessoa, em Resident Evil você poderá decidir para que lado ir em todos os locais, com se estivesse caminhando em um cenário de Quake. A idéia é manter a mesma lógica de disputa, só que com muito mais emoção e sustos. Vai ser preciso nervos de aço para agüentar tanta tensão!

O kit com jogo e pistola chamará Biohazard Gun Survivor, no Japão. O nome americano ainda não foi definido, assim como a data de lançamento.

primeiras imagens de Parasite Eve 2, que será lançado no começo do ano 2000 no Japão e nos Estados Unidos.

A estrutura do game continuará semelhante ao anterior. A principal novidade serão as animações e gráficos, que foram aperfeiçoados.

Todos os cenários foram pré-renderizados, o que permite uma movimentação mais rápida dos personagens aumentando bastante as emoções do game.

Foram feitas pequenas modificações no sistema de controle. Agora sua arma será incrementada conforme as fases forem avançando, e você conseguirá recolher cada vez mais itens.

O único problema é que a data de lançamento ainda não foi confirmada. Resta torcer para que a Square acabe logo o serviço e mate nossa curiosidade.



## OS JOGOS MAIS VENDIDOS NO MUNDO

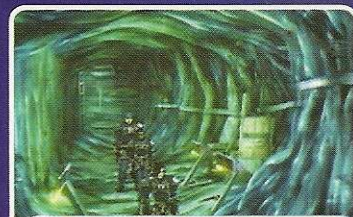

1 FINAL FANTASY VIII  
SONY 2

2 METAL GEAR SOLID  
KONAMI 1

3 GRAN TURISMO  
SONY 4

4 LUNAR: SILVER STAR STORY  
GAMEARTS 10

5 DRAGON BALL GT FINAL BOUT  
BANDAI \*

6 WWF: WARZONE  
ACCLAIM \*

7 SYPHON FILTER  
989 STUDIOS \*

8 RESIDENT EVIL 2: DUAL SHOCK  
CAPCOM 7

9 TEKKEN 3  
NAMCO 8

10 NEED FOR SPEED: HIGH STAKES  
ELECTRONIC ARTS \*

▲ POSIÇÃO ATUAL \* NÃO CONSTAVA NA EDIÇÃO ANTERIOR ▼ POSIÇÃO NA EDIÇÃO ANTERIOR

FONTE: SONY COMPUTER ENTERTAINMENT

## PROMOÇÃO CAÇA AO TESOURO

**M**ais uma vez a galera que curte a Dicas & Truques para PlayStation mostrou que é fera no desenho e na criatividade. Recebemos 3.245 cartas para as duas promoções. Desta vez premiamos as seis melhores frases com acessórios de arrasar. Já a promoção do desenho foi dividida em duas categorias:

até 12 anos e acima de 12 anos. Houve seis ganhadores em cada categoria. Os vencedores receberam luvas, controles coloridos, volantes e pistolas. O júri foi presidido pelo editor e diretor da Editora Europa, Aydano Roriz, e contou com a participação de Roberto Araújo, Ana Rita Lima, Luiz Siqueira e Welby Dantas. Confira agora os feras que levaram os prêmios do mês.

### CONHEÇA OS DESENHOS VENCEDORES...

#### Categoria até 12 anos

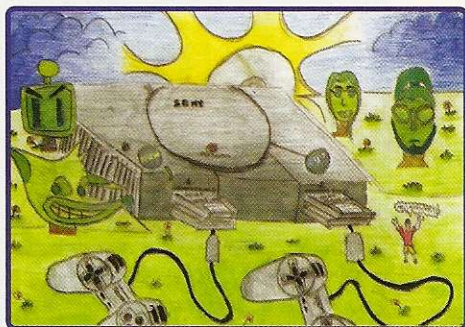

1º - Victor Machado – Goiânia/GO  
Prêmio: 1 Volante Twin Turbo

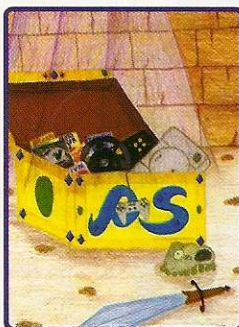

2º - Mariana Xavier  
Volta Redonda/RJ  
Prêmio: 1 GameShark Pro



3º - Victor Alonso – Rio de Janeiro/RJ  
Prêmio: 1 controle

#### Categoria acima de 12 anos

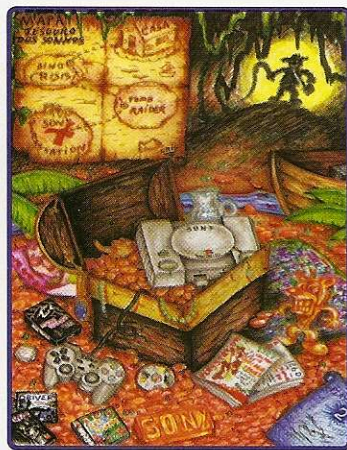

1º - Cristiano Suguitani – São Paulo/SP  
Prêmio: 1 Volante Twin Turbo



2º - Ivan do Espírito Santo – Itu/SP  
Prêmio: 1 GameShark Pro



3º - Thiago Assunção – Goiânia/GO  
Prêmio: 1 controle

### CONHEÇA AS FRASES MAIS CRIATIVAS

#### A maior aventura que já vivi foi:

1º - Edney Gois de Oliveira – Santo André/SP – Frase: **Quando sonhei que era um simples pedestre em Carmagedon**  
Prêmio: 1 Luva/controlado

2º - Renato Rodrigues Neto – Santos Dumont/MG – Frase: **Explorar a banca, detonar seus segredos, encontrar a PlayStation** – Prêmio: 1 kit pistola com jogo

3º - Flávio Simões de Andrade – Fortaleza/CE – Frase: **Estraçalhar os mortos-vivos de Resident Evil comendo pipoca** – Prêmio: 1 kit pistola com jogo

4º - Alexandre Vantini – Jundiaí/SP – Frase: **Foi apertar "power" no meu PlayStation pela primeira vez**  
Prêmio: 1 MovieCard

5º - Leandro Leite da Silva – São Gonçalo/RJ – Frase: **Voltei a jogar Atari quando meu PlayStation desalinhou**  
Prêmio: 1 MovieCard

6º - William Bueno – São Paulo/SP – Frase: **Entrei na E3 disfarçado de R2-D2 para não pagar**  
Prêmio: 1 controle colorido

## PROMOÇÃO GAROTA PLAYSTATION

Não param de chegar elogios para a promoção Garota PlayStation. A gatinha do mês é a Priscilla, que pode ser vista na página 48 e vai fazer o coração de muita gente bater mais rápido. A promoção continua. Todas as meninas que quiserem participar devem mandar uma carta com uma foto bem legal, nome, idade e telefone para contato. Os leitores podem mandar as fotos de namoradas, irmãs e amigas. O endereço é:

Promoção Garota PlayStation – Rua M.M.D.C., 121  
São Paulo – SP CEP: 00510-021



## FIQUE LIGADO

Recentemente, a Sony colocou à venda nos Estados Unidos uma nova versão do PlayStation, por apenas US\$ 99. Apesar do console rodar todos os jogos e suportar a maioria dos

acessórios, o aparelho não tem saída paralela, que serve para conectar o GameShark. Ainda não existe nenhum adaptador para que o aparelho suporte o esse acessório, por isso se você estiver para comprar um novo console fique atento a esse detalhe. Afinal, pode valer a pena gastar um pouco mais para poder ter acesso a todos os recursos do PlayStation.



O PlayStation mais barato não tem entrada para GameShark

## O QUE VEM POR AÍ

CONHEÇA OS JOGOS QUE SERÃO LANÇADOS NOS PRÓXIMOS MESES NOS ESTADOS UNIDOS

Título	Tipo	Lançamento
Resident Evil 3: Nemesis	Ação	Novembro
Danger Girl	Ação	Novembro
Missile Command	Ação	Novembro
Tomb Raider: Last Revelation	Ação	Novembro
Thrasher: Skate and Destroy	Ação	Novembro
Tomorrow Never Dies	Ação	Novembro
Ace Combat 3	Ação	Novembro
Worms Armageddon	Ação	Novembro
Warpath: Jurassic Park	Ação	Novembro
Alien Resurrection	Ação	Novembro
Die Hard Trilogy 2	Ação	Novembro
Ready 2 Rumble	Esporte	Novembro
Madden NFL 2000	Esporte	Novembro
CyberTiger	Esporte	Novembro
Speed: V-Rally 2	Corrida	Novembro
Wu-Tang: Shaolin Style	Luta	Novembro
Tom Clancy's Rainbow Six	Simulação	Novembro
Glover	Plataforma	Novembro
Nightmare Creatures II	Aventura	Novembro
Vandal Hearts II	RPG	Novembro
Saboteur	Ação	Dezembro
Frogger 2	Ação	Dezembro
Colony Wars Red Sun	Ação	Dezembro
Gran Turismo 2	Corrida	Dezembro
South Park Rally	Corrida	Dezembro
Destruction Derby 3	Corrida	Dezembro
Fear Effect	Aventura	Dezembro
NBA In the Zone 2000	Esporte	Dezembro



# NIKAS GAMES

**Vende ★ Troca  
Locação ★ Compra**

**Novos e Semi-Novos**

**Linha Completa/Lançamentos**

- ★ Assistência Técnica
- ★ Pagamento Facilitado
- ★ Entrega à domicílio
- ★ Despachamos via Sedex

**Central de vendas  
(0xx11) 875-2737**

**Site: [www.teknobank.com.br/nikasgames](http://www.teknobank.com.br/nikasgames)**

# Tilt's

## Game Locadora

<http://www.tiltsgame.com.br>

Fique por dentro das novidades pelo site na internet!

**Tilt's 1**

Av. do Imigrante Japonês, 93 – Vila Sônia – SP  
Tel.: (0xx11) 3743-9021

**Tilt's 3**

Av. Jabaquara, 1469 – lj. 21 – Saúde – SP  
Tel.: (0xx11) 5583-3468

**Tilt's 5**

Av. Liberdade, 363 – lj. 32 – Térreos – Liberdade – SP  
Tel.: (0xx11) 3341-0299 – Shop. Sogo Plaza – SP



PlayStation Sony • Sega Dream Cast  
Nintendo 64 • Sega Saturn • Neo Geo Color  
Game Boy Color • Neo Geo Cartucho  
Neo Geo CD • Super Nes • Mega Drive  
Salão de Jogos • Vendas • Locações  
Assistência técnica

# Tony

O melhor jogo de skate já produzido para videogames promete arrepiar a galera com muita adrenalina. Confira tudo agora, em primeira mão

**O**s games de skate no videogame costumam não passar de um half incrementado. Mesmo Street Sk8r, com seus gráficos arrojados, não convenceu. A Activision decidiu mudar essa história, e está se preparando para colocar nas lojas um simulador que irá revolucionar o mercado.

Estamos falando de Tony Hawk's Pro Skater. Para não ter dúvidas sobre o realismo da ação, a Activision contratou um dos maiores campeões de skate de todos os tempos, o próprio Tony Hawk. Ele ajudou em tudo, desde a produção dos cenários até a captura dos movimentos dos personagens.

A grande diferença deste Pro Skater em relação aos outros games do gênero é que ele encara a simulação do esporte de maneira diferente, fazendo com que você

sinta como se estivesse realmente andando sobre rodinhas. A idéia é conquistar desde os fanáticos pelo esporte até os jogadores que simplesmente gostam dos games radicais.

## Gráficos e segredos

Um dos pontos fortes do jogo está nos gráficos cheios de detalhes e na qualidade das animações. Os cenários podem ser explorados de todas as formas, sem a necessidade de seguir um roteiro fixo. Você passa por escadarias, corrimões, calçadas e outros lugares.

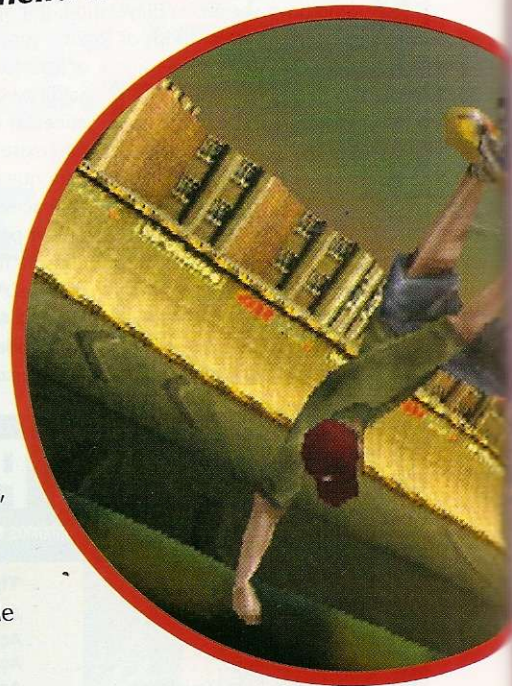

PLAYSTATION 2  
PARA PC  
XBOX  
PS2  
PS3  
XBOX 360  
WII  
WII U  
PS4  
XBOX ONE  
PS5  
XBOX SERIES S

Wilson Jr.

# Hawk's

## PRO SKATER

Se tudo der certo, enquanto você está lendo esta reportagem Tony Hawk's Pro Skater já deve estar nas lojas. Mas atenção: há uma versão demo incompleta circulando por aí. Não se engane, pois a oficial estava prevista para o começo de outubro.

Fique ligado em um personagem secreto chamado Officer Dick. Trata-se de um policial aposentado de 43 anos que adora skate e conhece todos os segredos das pistas. Ele pode pular mais alto do que todos.

Outro segredo especial é uma pista bônus, que mostra o hangar onde ocorreu o caso Roswell (onde dizem que encontraram um disco voador nos anos 50). A pista é bem parecida com as demais do jogo, mas ao explorar as salas você poderá ter surpresas, como por exemplo encontrar aliens dormindo.



### Personagens

Você poderá escolher diversos skaters para controlar, incluindo esportistas famosos e o próprio Tony Hawk. As pistas disponíveis apresentam todo tipo de desafio, incluindo half-pipes, piscinas vazias, mini rampas e dezenas de áreas livres que podem ser exploradas com o seu skate.

Praticamente não há limites na área de jogo, de modo que você pode ir para a direção que quiser.

No total há 10 pistas espalhadas em parques, estacionamentos e ruas dos mais diversos tipos.

Se você prestar atenção durante seus passeios poderá encontrar passagens secretas e obstáculos diferentes para realizar as manobras mais radicais possíveis. Em todos os momentos é possível executar movimentos especiais no ar e no chão.

Algumas manobras são realizadas com um simples clique de botão durante os saltos, outras exigem seqüências de comandos mais trabalhosas. O sistema de combos é sofisticado mas não chega a ser muito complexo. Todos os botões são utilizados, incluindo os L e R.

Para fechar o pacote de inovações o jogo possui também um modo de disputa Two-Player, no qual a tela fica dividida em duas partes para você e um amigo passarem pela mesma pista simultaneamente.

A trilha sonora é de arrebentar, contando com a participação das bandas profissionais de rock pesado que os skatistas mais gostam.

Com tudo isso, Tony Hawk's Pro Skater será um sucesso na certa. Se você não quiser perder tempo, corra para a loja mais próxima e compre já o seu.



Prepare band-aids virtuais para os tombos que virão por aí

### FICHA TÉCNICA

Produtor: Activision

Na Internet:  
[www.activision.com](http://www.activision.com)

Previsão de lançamento  
Outubro – Estados Unidos



## NBA Live 2000

**As maiores estrelas do basquete vão brilhar neste jogo que está recheado de novidades**

**P**ara quem não sabe, a Electronic Arts fechou recentemente um acordo com o super astro e lenda do Chicago Bulls, Michael Jordan, para ter o direito de utilizar o nome e imagem do jogador em seus games. É claro que a empresa não perdeu tempo e já está finalizando NBA Live 2000, o novo simulador de basquete que promete ser o melhor de todos os tempos.

Pelas imagens que pudemos ver, apostamos que NBA Live 2000 vai ser um arraso. Além de Jordan, outras 60 lendas do basquete vão figurar entre os jogadores disponíveis.



Os novos ângulos das câmeras darão mais movimento ao game

# Saia na frente e descubra os jogos que serão sucesso nos próximos meses

Mas não é só isso. A quantidade de novidades é muito grande. Esqueça os outros games do gênero e prepare-se para uma avalanche de novidades.

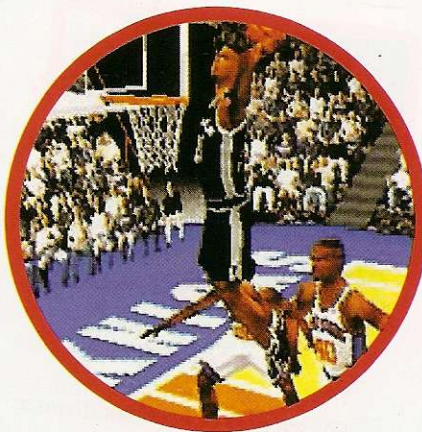

### Diferenciais

Pela primeira vez em jogos de esporte a produtora se preocupou em detalhar bem o rosto dos jogadores, incluindo as expressões. Após cada lance você poderá ver seu personagem gritando e vibrando por causa de uma cesta ou fazendo cara feia para o juiz.

Os novos ângulos utilizados para mostrar a partida também são uma inovação importante. Os replays são mais detalhados e as câmeras diferentes dão mais ritmo ao game. O modo Outdoor também chama muito a atenção, pois será a

primeira vez na série que você poderá jogar em uma quadra ao ar livre.

Claro que, com tantas inovações na parte gráfica, as animações também foram aperfeiçoadas. Faltas, enterradas, empurrões e outras jogadas foram mapeadas utilizando os movimentos de jogadores profissionais, para dar mais realismo às partidas.

Um modo muito interessante é o Practice, no qual será possível praticar suas jogadas favoritas até a exaustão. Assim você poderá ficar craque nas enterradas.

### Efeitos especiais

Também vale a pena destacar os efeitos sonoros. Você poderá escutar os gritos da torcida, dos técnicos e até o apito do juiz. Sem contar que a trilha sonora, produzida especialmente para o game, promete ser um atrativo a mais.

Levando tudo isso em consideração, os fãs de basquete podem se preparar, pois NBA Live 2000 não está para brincadeiras. O jogo deverá arrasar os concorrentes com todas essas novidades. O game está previsto para chegar às lojas no começo de novembro.

### FICHA TÉCNICA

**Produtor:** Electronic Arts

**Na Internet:**  
www.ea.com

**Previsão de lançamento:**  
Novembro – Estados Unidos



12 minutos, mas os aficionados poderão escolher uma opção que permite passar realmente um dia inteiro pilotando. Mas, cá entre nós, duvidamos que seus pais deixem você ficar 24 horas direto na frente da televisão.

### Detalhes

Para recriar o ambiente da corrida francesa, os produtores fotografaram todos os trechos da pista oficial e fizeram um mapeamento em 3D do Circuito De la Sarthe, onde ocorre a prova. O trabalho foi feito nos mínimos detalhes: foram conservadas marcas históricas do asfalto, a altura de cada trecho, a forma das curvas e seus desafios.

Outra medida adotada pelos produtores para garantir a qualidade técnica foi pedir para Bruno Vandestick, da ACO (Automobile Club l'Ouest, os organizadores do evento), testar o jogo dando voltas na pista virtual para verificar possíveis imperfeições.

No total, Test Drive Le Mans terá três modos de disputa

diferentes: GT2, GT1 e Prototype. As 24 equipes reais que participam da prova estarão presentes, e você poderá pilotar 32 carros. No entanto, vale lembrar que apenas 16 veículos podem participar de cada prova. Algumas das marcas famosas que participaram do jogo são: Nissan, Toyota, BMW e muitas outras. Os carros são de primeira linha, e prometem ser uma delícia para dirigir.

### Um toque a mais

Para completar o pacote de novidades, o jogo ainda traz um modo de disputa Two-Player, no

## Test Drive Le Mans

**Já imaginou ficar 24 horas direto pilotando um carro? É isso que este jogo oferece**

**A** mais famosa corrida de resistência do planeta será transformada em um simulador para o PlayStation. Trata-se das 24 Horas de Le Mans, que acontece todos os anos na França.

O jogo está sendo desenvolvido pela Infogrames, e fará parte da série Test Drive. Isso garantirá um nome conhecido para atrair os gamemaníacos. Mas como só o nome não garante nada, os produtores já prometeram que o jogo vai arrasar nos detalhes dos carros e cenários com muitas animações e qualidade gráfica de última linha.

Para quem não sabe, a corrida de Le Mans dura 24 horas. No console, será possível jogar durante apenas



O jogo poderá durar 12 minutos ou 24 horas. Você decide



qual a tela pode ser dividida em duas para alguns pegadas rápidos entre você e um amigo.

Há ainda uma opção para controle de tração e freio, que facilita o controle do carro para quem está começando. Fica bem mais fácil para quem não costuma se dar muito bem em curvas virtuais.

O game terá suporte para controle analógico, para aumentar a emoção nas curvas e derrapadas. A data de lançamento está prevista para janeiro do ano que vem.

### FICHA TÉCNICA

**Produtor:** Infogrames

**Na Internet:**  
[www.infogrames.com](http://www.infogrames.com)

**Previsão de lançamento**  
Janeiro - Europa



# Worms Armageddon

*Combates ficam mais divertidos quando os soldados são minhocas com armas engraçadas*

**N**o PC, Worms já é um sucesso. Agora as minhocas briguentas resolveram fazer guerra também no PlayStation, e prometem conquistar mais fãs. A idéia é simples. Ao invés de fazer um jogo de guerra no qual os soldados são seres humanos, o pessoal da Hasbro e da Team 17 colocou minhocas para participarem da batalha. Assim, a violência fica mais leve e o jogo acaba se tornando muito divertido, em clima de desenho animado.

Mas não pense que a ação é fraca. As minhocas utilizam armas como bazucas, rifles, bombas, lança míssil e facas. O arsenal não para por aí. Há algumas armas alternativas como o taco de baseball e um soco direto. Sem contar as engraçadas ovelhas explosivas.

## Regras da batalha

O estilo do jogo é simples. Você deve liderar uma equipe de minhocas contra os adversários, em um cenário 2D todo acidentado. Durante a ação você alterna o controle entre os membros da sua equipe, fazendo os disparos. Cada jogador possui

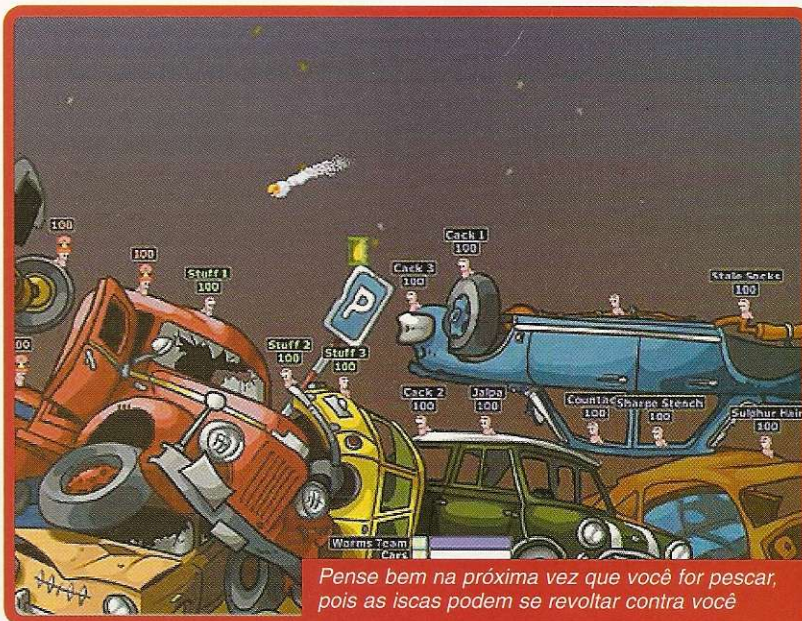

*Pense bem na próxima vez que você for pescar, pois as iscas podem se revoltar contra você*

uma quantidade limitada de armas. Você deve selecionar aquela que deseja usar, mirar calculando eventuais efeitos do vento, e disparar. Se o tiro for bem calculado e atingir uma posição próxima de uma minhoca adversária, ela poderá morrer de duas formas: perdendo toda sua energia vital ou caindo num penhasco.

O game é muito divertido, principalmente porque você pode jogar com mais pessoas, cada uma controlando um soldado diferente.

## Cenários explosivos

Os gráficos do jogo estão sendo muito bem trabalhados para garantir efeitos de desenho animado na movimentação das minhocas. As armas também foram mapeadas cuidadosamente, e os produtores prometem incluir mais armas esquisitas no arsenal. Já o cenário de fundo recebeu um tratamento especial para dar o aspecto de movimentação em 3D.

Worms é sem dúvida um dos melhores jogos multiplayer já feitos para o PC, e deve repetir o sucesso no PlayStation. O lançamento do game está previsto para o final de novembro nos Estados Unidos, junto com todos os outros lançamentos do Natal. Se você gosta de diversão entre amigos, não esqueça de incluir este jogo em sua listinha de presentes.



## FICHA TÉCNICA

**Produtor:** Hasbro

**Na Internet:**  
[www.hasbro.com](http://www.hasbro.com)

**Previsão de lançamento**  
Novembro – Estados Unidos



Já somamos

# 11.359 Dicas

se você perdeu alguma, compre agora

1



- Tekken 3
- Resident Evil 2
- Gran Turismo

2

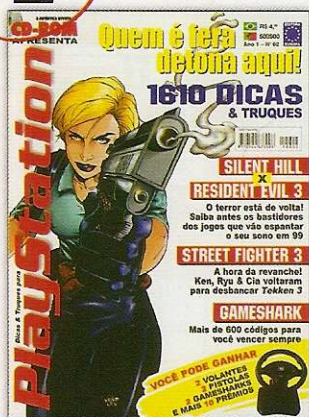

- Tomb Raider 3
- Fifa 99
- Metal Gear Solid

3



- Silent Hill Detonado
- Syphon Filter
- Ridge Racer 4

4

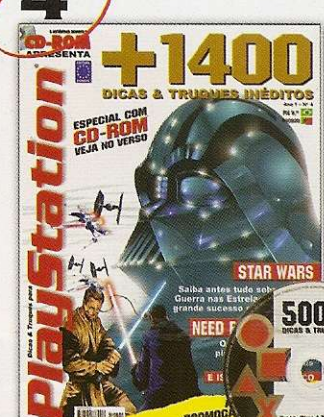

- Com CD-ROM
- Need for Speed 4
- Kensei
- Tai Fu

5



- Monaco GP 2
- Gex 3
- Mortal Kombat 4

6



- Poster Grátis da Lara Croft
- Ace Combat 3
- Winning Eleven 3

7



- Driver
- Ape Escape
- Medi Evil

8



- Dino Crisis Detonado
- Tarzan
- Croc 2
- Rival Schools 2

LIGUE GRÁTIS  
0800-557667

site: [www.europenet.com.br](http://www.europenet.com.br)



# Star

## EPISODE 1: THE PHANTOM MENACE



**D**epois de atrasos e boatos, finalmente a Lucas Arts lançou Star Wars Episode 1: The Phantom Menace para PlayStation.

A aventura foi baseada na versão para PC. Você assume o papel de diversos personagens do filme – Obi-Wan Kenobi, Qui-Gon Jinn, Rainha Amidala e Capitão Panaka – e parte em busca do jovem Anakin Skywalker.

O game tem onze fases com gráficos 3D. Todos os episódios estão relacionados a trechos do filme, de modo que quem assistiu terá mais facilidade para tomar decisões e entender quais são os objetivos de cada missão.

Mas nem tudo é igualzinho ao cinema. No começo do filme, por exemplo, os dois cavaleiros Jedi escapam da nave em minutos. Já no game esse procedimento é mais demorado, exigindo que você explore mais locais.

Infelizmente, a jogabilidade não é lá grande coisa e os gráficos decepcionam. A impressão que temos é de que gastaram muito tempo com detalhes e esqueceram da facilidade de jogar. Mesmo assim, é uma aventura legal, com o charme da série Star Wars.

Confira agora as dicas para superar todas as fases e até trapacear usando um menu secreto.

### CONTROLES

- - Ativa arma ou item
- ▲ - Força
- - Ataque
- ✕ - Pula
- ✕ + ▲ - Super pulo (Jedis)
- L1 - Cambalhota
- L2 - Próxima arma
- R1 - Corre
- R2 - Arma anterior

# Wars

## HANTOM MENACE

Que a força esteja com você na hora de completar esta aventura 3D cheia de robôs e Jedis

### FASE 1 – TRADE FEDERATION SHIP

No começo do jogo sua missão será escapar da nave da federação. Isso não será nada fácil. Os inimigos até que são poucos, mas as partes escuras do labirinto e os pequenos quebra-cabeças que você tem de resolver para encontrar a saída são complicados. O segredo é não perder muito tempo tentando matar todos os robôs. Há muitos itens escondidos no local, por isso quanto mais

salas você conseguir abrir, melhor. Mate apenas os inimigos que impedirem você de continuar, assim você não perderá muito tempo e terá mais chances de ser bem sucedido. Vale a pena lembrar que eliminar os robôs com o sabre é muito mais difícil, por isso não tenha vergonha de utilizar as outras armas que estão disponíveis. Quando chegar até as plataformas, desça até o fim e você encontrará Qui-Gon Jinn. Depois é só ir até o painel de controle para encerrar a fase.



### FASE 2 – THE SWAMPS OF KABOO

Agora que você chegou em Kaboo seu objetivo é seguir Jar Jar para localizar Qui-Gon Jinn, que separou-se de você no caminho para o planeta. Prepare-se para realizar muitos saltos. Siga as dicas de Jar Jar, fique atento para a direção que ele andar e siga-o. Detone os robôs que surgirem no meio da caminho e fuja quando eles forem muitos (use sempre as

pistolas para não ter que se aproximar muito). Você terá de passar pelo lodo e no meio da floresta escura. No final, quando você encontrar Jar Jar e um batalhão de robôs, você terá de proteger sua vida e a de seu amigo. Se o alienígena morrer, a fase também acaba. Para detonar com os robôs use a metralhadora. Agora é só passar pelo caminho cheio de buracos e encontrar Qui-Gon.

### FASE 3 – OTAH GUNGA

As coisas começarão a ficar mais complicadas. Jar Jar terá de ser resgatado e para isso você irá explorar o mundo submarino. No começo acompanhe os outros. Depois de falar com Nass, use o transporte para se movimentar. Os inimigos vão surgir, e você pode atacá-los ou usar a ginga para fugir. Se você matar um dos Gungans todos os outros virão furiosos atrás de você, por isso pense bem antes de disparar a primeira bala. Fique atento, pois nesta fase não existem muitos pacotes de energia e se você não tomar cuidado poderá morrer facilmente. Use os transportes e passe pelas diversas plataformas. Para avançar em alguns locais você precisará acionar os painéis de controle. No final, pegue o transporte bolha para localizar Jar Jar, Qui-Gon e o final da fase.

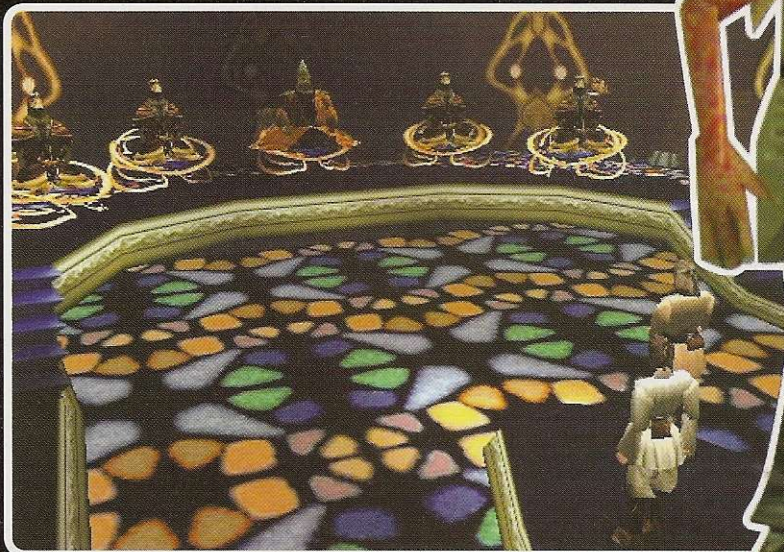



#### FASE 4 – GARDENS OF THEED

Seu objetivo aqui é chegar até os portões do palácio. Apesar desta ser uma das fases mais longas do jogo, não é a mais difícil. A quantidade de robôs presentes é grande, mas usando a força (L1) e com um pouco de manha você vai escapar facilmente. O grande segredo é não se concentrar num único inimigo. Basicamente, a fase está dividida em 4 quadrantes, cada um com uma entrada e saída. Entre em cada seção e explore o máximo que conseguir. Num dos quadrantes você terá de desarmar um tanque de batalha que está interrompendo seu caminho. À direita desse tanque há uma entrada cheia de energia. Para alcançar o final da fase, dê alguns super pulos através das janelas e preste atenção nas salas ao lado. Por causa da perspectiva do game você poderá observar as coisas através das paredes.

#### FASE 5 – ESCAPE FROM THEED

Sua missão principal nesta fase é proteger a Rainha Amidala e chegar até o hangar para fugir. A primeira coisa que você deve saber antes de começar é que a Rainha não pode ser morta em hipótese alguma, caso contrário o jogo terminará. Os inimigos vão estar muito mais espertos e irão atacá-lo de forma inesperada.

Siga a Rainha no começo da fase e certifique-se de que ela chegará inteira ao

final. No meio do trajeto ela irá parar e você passará a guiá-la até o hangar. Sempre que encontrar um grupo de andróides que não localizarem vocês, opte por não disparar. Assim você não chamará a atenção e o restante dos robôs não irá atacá-lo. Quando chegar até o jardim, encontre uma arma com 250 tiros próximo ao barco. No final, deixe a Rainha esperando, acabe com os guardas da passagem e depois volte para chamá-la. Você acaba de chegar até o final da fase.



#### FASE 6 – MOS ESPA

Está é a fase mais fácil do jogo. Há poucos inimigos e o objetivo principal é localizar Anakin e as partes para montar o pod racer. Pela primeira vez você vai assumir o controle de Qui-Gon. Para começar vá até a cidade de Mos Espa através da trilha do deserto. A cidade está dividida em quatro ruas principais, que são identificadas pelas cores vermelho, preto, azul e laranja. Indo pela rua laranja você irá localizar Anakin falando com os

meninos escravos. Aí será preciso conversar com Watto para que as regras de liberação de Anakin sejam acertadas. A partir daí você terá de negociar partes do pod racer com diversos habitantes: Watto, Teemto, Mawhonic, Barbo e Cheesy Merchant. Será necessário conseguir um Servo Control e um Mass Coupler. Salve o jogo antes de cada troca assim você pode desfazer a negociação quando quiser. Quando tiver as duas peças, retorne para a loja de Watto e converse com Anakin.

#### FASE 7 – THE MOS ESPA ARENA

Seu próximo objetivo é localizar Jabba e Anakin. Para passar por esta fase será necessário uma boa quantidade de munição. Você enfrentará dois monstros, por isso é preciso ter boas armas ou ser realmente craque no sabre.

Não entre diretamente na arena. Primeiro proteja o R2 do ataque, assim você poderá encontrar diversos itens. Negocie com o mercador um detonador térmico, pois ele será muito útil. Explore o

local até encontrar uma mulher que levará você até Jabba. Depois da conversa com Jabba você terá de enfrentar o campeão. Não use o detonador pois senão a multidão irá atacá-lo. Quando terminar, passe pelos mercadores e vá para a arena de pod. Ao entrar lá, encontre Anakin dentro de seu pod racer, ele dirá que um ladrão levou seu igniton capacitor. Vá atrás da criatura azul. Depois de recolher alguns itens, aparecerá um novo chefe. Acabe com ele e pegue o igniton capacitor. Leve para Anakin e a fase estará encerrada.

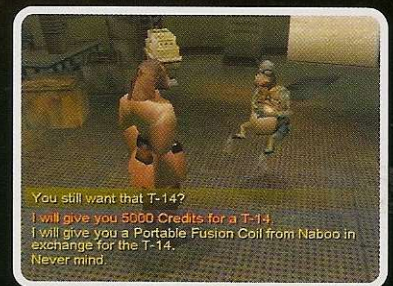

### FASE 8 – ENCOUNTER IN THE DESERT

Aqui acontecerá seu primeiro encontro com Darth Maul. Infelizmente você não pode matá-lo ainda, por isso não desperdice muita energia com o "cara pintado". Se você já estiver muito bem treinado com o sabre, use-o. Se não, escolha uma



arma mais poderosa para não se dar mal. Será muito difícil defender-se. Faça movimentos laterais usando R2 e L2. Quando Darth Maul estiver cansado, vá atrás de Anakin. Depois de alguns combates você chegará à nave. É uma fase rápida, e o segredo para não perder a batalha é se movimentar bastante, fugindo e enganando Darth Maul.



### FASE 9 – COURSCANT

A missão seguinte será proteger a Rainha Amidala e leva-la até o Senado para conversar com o senador. No começo, recolha todas as armas que puder na plataforma. Você deve ter certeza de que a rainha está sempre bem, pois se algo acontecer com ela o jogo acaba. Como você irá controlar o Capitão Panaka, as coisas serão mais difíceis. Depois de passar pela plataforma conversando com

os dróides, você terá de chegar até o senado. Não será preciso matar muitos inimigos, porém você terá de resolver alguns quebra-cabeças difíceis. Localize os elevadores, pois eles irão levá-lo até a sala do Senado. Se puder, passe pela Storage Room para recolher diversos itens. No final, para entrar na porta use a senha "Courscant Mercenary", entre e detone com o chefe usando a R-65. Depois é só descer, conversar com o senador pronto. Pode passar para a próxima etapa.



### FASE 10 – ASSAULT ON THEED

Este trecho do game é cheio de pancadaria. Você irá alternar no controle da Rainha Amidala e de Obi-Wan. A missão de Amidala é proteger o Capitão Panaka. Ela é um personagem fraco (como todos aqueles que não possuem um sabre). Fique perto do Capitão e dê tiros a vontade. Em alguns momentos, correr é a melhor

solução. Já a missão de Obi-Wan é um pouco difícil. Ele terá de enfrentar Darth Maul junto de Qui-Gon Jinn. Não tem muitos segredos: você deve seguir Maul e bater nele de todas as maneiras. Sempre que sua energia cair pela metade ele fugirá. No final, siga-o e use os super saltos Jedis para pular as plataformas. A fase terminará assim que você chegar aos campos de força que levam a um pequeno compartimento.



### FASE 11 – THE FINAL BATTLE

Mais uma vez você controlará a rainha e Obi-Wan. A missão da rainha é menos dolorosa, mas tem muitos desafios. O objetivo é chegar até a sala do trono. Para isso será preciso passar por diversas portas de segurança usando chaves secretas. Vasculhe todas as salas que puder no começo para encontrar essas chaves. Detone somente os robôs que estiverem próximos e tome cuidado, pois a

rainha é muito frágil. Quando alternar para Obi-Wan você terá de realizar vários saltos perigosos. Tome cuidado, e antes de cada um é bom salvar o jogo. Você irá perseguir Darth Maul pelas plataformas. No final, Qui-Gon e Maul estarão lutando. Quando você conseguir chegar terá de acabar com Maul. Isso não é muito fácil. A melhor tática é empurrá-lo para o buraco, a não ser que você já seja um expert com sabre. Depois de matar Darth Maul é só falar com Qui-Gon e o jogo acaba.



**TRAPAÇAS** – Se o jogo estiver muito difícil você pode usar um truque secreto para trapacear e facilitar sua vida. Mantenha L1 + Select pressionados e aperte ▲ na tela de entrada. surgirá um menu cheat, com seleção de fase, invencibilidade e possibilidade de reproduzir os vídeos. Faça sua seleção e depois pressione ▲ para completar a sua escolha e começar o jogo com as opções secretas.

### FICHA TÉCNICA

**Produtor:** Lucas Arts

**Na Internet:**  
[www.lucasarts.com](http://www.lucasarts.com)

**Ponto Forte:**

O enredo é igual ao do filme, inclusive a trilha sonora. As animações são de arrasar

**Ponto Fraco:**

Jogabilidade fraca e a qualidade gráfica do 3D deixa muito a desejar.

**NOTA GERAL:** 7,0

# Winning

**Acreditem se quiser: FIFA não é mais o melhor simulador de futebol do PlayStation. Conheça agora o novo campeão**

**S**e você pensava que FIFA era imbatível, prepare-se. A Konami resolveu mudar essa história e lançou um simulador de futebol digno de levantar todas as torcidas. A série Winning Eleven começou devagar, mas conseguiu detonar nesta quarta versão. Este é o melhor simulador de futebol da atualidade, com gráficos de arrasar, jogabilidade de primeira e um grau de simulação melhor do que todos os outros do gênero.

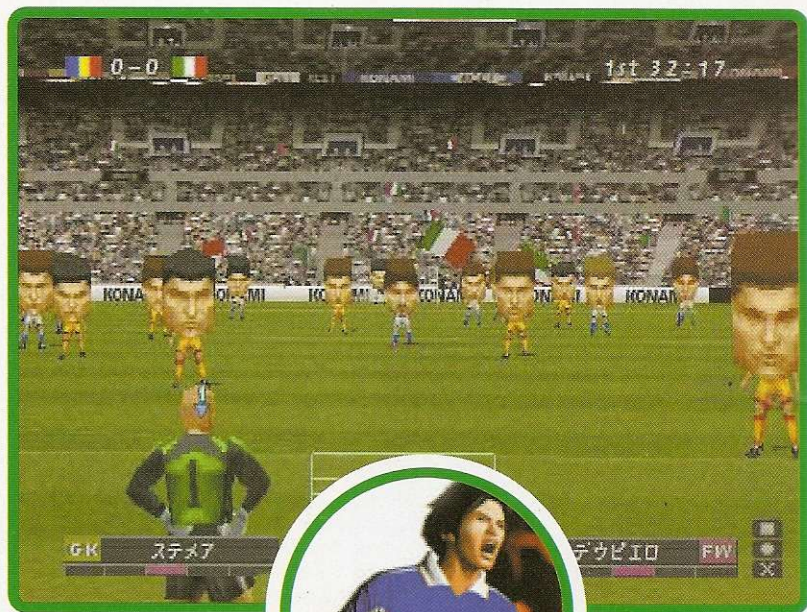

A primeira coisa que você deve saber antes de comprar WE4 é que ele só

funciona nos PlayStations fabricados no Japão. Ele simplesmente não roda nos consoles americanos. No

entanto, o jogo deverá ser lançado nos Estados Unidos em breve, mas com outro nome. O projeto já deve estar quase pronto, pois no CD que nós conseguimos, por exemplo, os menus estão em inglês (inclusive aqueles de Pause) e apenas os nomes dos jogadores não foram traduzidos.



O jogo é cheio de detalhes, e tem até um modo de treino para você aperfeiçoar seus chutes

## SHOW DE BOLA

**D**rible contra carrinho. A coisa que mais irrita um atacante é ser desarmado na cara do gol por um carrinho frontal. Quando é pelas costas pelo menos o juiz marca uma falta. Mas, se o zagueiro vier pela frente, o único jeito de não perder a bola é driblar com classe. Existem duas formas de escapar do carrinho. A

primeira delas é pular sobre o jogador prendendo a bola. Para isso é preciso pressionar **X** rapidamente logo depois de receber o carrinho. A outra forma é o drible curto para trás – usando o controle direcional – que neste caso é mais eficiente que o lateral.

**Cobrança de falta** – Fazer gols de falta não é muito fácil. Você precisa treinar bastante, e é justamente para isso que existe o modo de treino. Uma dica muito boa para o momento de uma cobrança é virar seu jogador um pouco para a esquerda ou para a

# Eleven 4

## CONTROLES

### Ataque

- ..... passe longo/cruzamento
- ▲ ..... passe em profundidade
- ✕ ..... passe curto
- ..... chute para o gol
- L1 ..... troca jogador
- R1 ..... corre

### Defesa

- ..... carrinho
- ▲ ..... controla o goleiro
- ..... rouba bola forte
- ✕ ..... rouba bola leve
- L1 ..... troca jogador
- R1 ..... corre

## Humilhe seus adversários

Winning Eleven 4 traz cinco tipos de disputa. Há até um modo de treinamento para que você arme jogadas ou treine sua precisão nos chutes.

Marcar os gols não está tão fácil como nas outras versões. O controle de força no chute foi aprimorado e ficou mais sensível. Isso significa que qualquer

diferença no jeito que você apertar os botões influenciará a jogada. Outro detalhe interessante é a possibilidade de dar dribles mais rápidos usando o controle analógico. Assim ficou mais fácil humilhar o adversário com dribles desconcertantes. E quem achava a movimentação dos jogadores em WE muito lenta agora tem uma opção exclusiva que permite deixar o game mais veloz, tanto quanto FIFA 99.



O Brasil detona qualquer seleção, incluindo a da França. Ainda bem

Deixando tudo isso de lado, o que torna Winning Eleven 4 realmente irresistível são as animações dos jogadores, que são de arrasar. Confira a seguir algumas dicas para colocar ainda mais emoção e adrenalina em suas partidas virtuais.



direita e apertar ■ com precisão. É preciso treinar bastante para descobrir a intensidade ideal para o chute.

**Cruzamentos** – Você já deve saber que bolas cruzadas pelos laterais costumam

ser perigo de gol. Neste jogo não é bem assim. As bolas devem ser cruzadas na medida, isto é, não basta pressionar o botão de passe e aguardar que a pelotinha chegue na cabeça do seu atacante. Ou você leva o jogador até ela ou cruza com precisão.

**Toques em profundidade** – Se você quer marcar gols com classe e velocidade, venha conduzindo a bola pelo meio do campo com cuidado. Espere um atacante seu correr em disparada e pressione o ▲ para que a bola seja lançada em profundidade. Aí é só correr com o atacante pelo meio da zaga e meter a bola para fundo da rede. Só cuidado para ninguém roubar a bola e acabar com sua brincadeira.

**Brasil é o melhor** – Se você não quer correr riscos de perder, jogue com a seleção brasileira. Ronaldinho e Roberto Carlos correm mais do que qualquer outro jogador, e além de velozes são habilidosos e têm chute forte. Nem a melhor defesa – que é a da França – tem condições de parar este ataque. Ainda bem que pelo menos no videogame somos imbatíveis.

## FICHA TÉCNICA

**Produtor:** Konami

**Na Internet:**  
[www.konami.co.jp](http://www.konami.co.jp)

### Ponto Forte:

É o simulador de futebol mais realista, com movimentos e gráficos de primeira linha

### Ponto Fraco:

Só funciona em consoles japoneses.

**NOTA GERAL:** 9,0

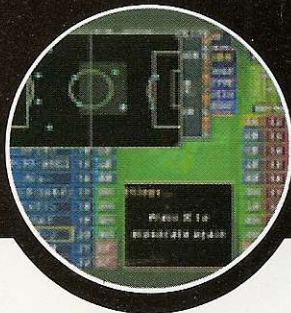

# SLED STORM

**Velocidade, manobras radicais e muita neve aguardam você neste simulador de arrasar**

**M**ais um esporte gelado ganhou uma versão virtual para o PlayStation. Ao invés dos famosos

snowboarding e esqui, desta vez a grande estrela é o sled snow, que em português se chama trenó de neve.

O jogo é um dos simuladores de esporte mais legais que a Electronic Arts já produziu, com gráficos lindos e uma jogabilidade de arrasar. As manobras são radicais, mas a maioria delas não é realista (esse é o único pecado do jogo). Quem gosta de

## CONTROLES

- ← ..... vira esquerda
- ..... vira direita
- × ..... acelerador
- ..... freio
- L1 inclina para esquerda
- R1 ..... inclina para direita

corridas com manobras alucinantes vai adorar Sled Storm. Você assume o controle de um trenó e deve demonstrar toda sua habilidade em pistas geladas. É de arrepiar!

## Para todos os gostos

O jogo tem pistas para todo tipo de maluco (veja página 30). Basicamente, são duas modalidades: uma somente com provas na montanha e outra com provas do tipo Snowcross – uma mistura de MotoCross com o trenó



## OS PILOTOS – PARA VENCER EM SLED STORM, ALÉM DE CONHECER BEM AS PISTAS VOCÊ PRECISA SABER SELECIONAR!

### TRAVIS MCCASPER

É um morador das montanhas que participa das provas para juntar dinheiro e assim ajudar sua família de fazendeiros a melhorar de vida. É destemido e conhece todos os segredos da montanha.



### NADIA L'ANEJ

Uma mocinha que gosta do perigo. É instrutora de mergulho e campeã de Jet Ski. Sua especialidade: andar sobre o gelo desafiando os lagos congelados. Ideal para saltos arriscados bem radicais.



### RYAN STURM

Um famoso e premiado piloto de motocicleta que deseja demonstrar sua habilidade também na neve. É muito rápido e arrojado. Seu hobby nas horas vagas é ficar ultrapassando trens na neve.





de neve. Em ambas os desafios serão muitos, como rampas, desfiladeiros, lagos congelados, pedras, animais cruzando a pista e adversários dispostos a atrapalhar sua vida. Mesmo o



### Dicas para arrebentar

**Pegue o Storm Sled** – Na tela de opções, entre no item Load/Save. Selecione a opção Password e pressione os botões ●, ▲, ■, R2, R2, L1, ✕ e ▲. Você poderá escolher o trenó mais rápido e potente do jogo. Aí é só sair derretendo neve.

**Jogue como Jackal** – Na tela de Password, a mesma da dica anterior, aperte a seqüência de botões L2, L2, ●, R2, ■, R1, L1, ▲ e você poderá assumir o papel de um dos melhores pilotos do jogo. Assim ficará moleza vencer as provas.

### Coelhos premiados

Se você tiver a sorte de encontrar um coelhinho atravessando a pista, acelere tudo e tente passar sobre ele. Pode parecer maldade com o bichinho, mas você somará mais 7.500 pontos ao seu placar e poderá chegar à pontuação máxima.

### Fuja dos lobos

– Enquanto os coelhos permitem você somar mais pontos, os lobos só servem para consumir seu tempo. Quando encontrar algum no meio da pista, fuja dele correndo ou acabará perdendo muita velocidade.

### Jogue como Sergei

– Na mesma tela de Password da dica para jogar com Storm Sled, aperte os botões ■, L1, ■, L2, ▲, R2, ✕ e ● para assumir o papel de Sergei, um dos melhores pilotos. Aí é só aproveitar e detonar. ➤

jogo sendo do tipo corrida, o que mais se destaca são as manobras que podem ser realizadas nas provas de montanha. Usando as laterais da pista você pode saltar, fazer giros e rodopiar, conseguindo mais pontos e uma colocação melhor. Para

quem já está apavorando na neve com Sled Storm aqui vão dicas radicais para as pistas, seleção de pilotos e códigos secretos. Mostre que você é quem manda na neve do pedaço.

As imagens são alucinantes, e o jogo é cheio de manobras radicais



### TRACEY SNOW

Uma gata charmosa que participava de corridas de motocicletas e decidiu mudar para os trenós de neve. É especialista no Snowcross e consegue atingir muita velocidade em todas as pistas.



### JAY NEVADA

Ex-praticante de Snowboard que resolveu aplicar todos os seus conhecimentos nos trenós de neve. Usa muito os pés para realizar as manobras e embelezar seus saltos.



### GIO TEMPESTA

Soldado do exército americano que abandonou o serviço militar para participar de competições com trenós na neve. É muito forte e capaz de suportar várias batidas. Indicado para "brações".



AS PISTAS – CONHEÇA TODOS OS TRAJETOS DE SLED STORM E NÃO TENHA SURPRESAS NA HORA DA VERDADE



**PINE VALLEY** – É a primeira pista, fica na base da montanha. Nela você poderá conhecer os diversos tipos de terreno do jogo e pegar o jeitinho da coisa. Como o traçado é fácil você terá diversas opções de manobras áreas e rotas alternativas. Fique ligado em todos os saltos pois há surpresas por aí.

**KODIAK CANYON** – É a segunda pista na base da montanha. Possui diversos segredos e truques. Túneis de gelo e vales sinuosos são encontrados em grande quantidade. Fique atento para os animais que cruzam a pista e tente usar as laterais para manter seu trenó dentro do traçado. Procure alguns atalhos.



**HARD PACK** – Esqueça a neve fofa das outras pistas e prepare-se para uma floresta cheia de passagens secretas. Entre os desafios deste traçado estão lagos. Em alguns existem pontes para ajudar na transposição, e em outros você vai ter de pular na raça. Por isso, nesta pista mantenha o pé sempre lá em baixo, acelerando fundo.

**EAGLE RIDGE** – Você vai subir um pequeno trecho da montanha. A corrida acontece por vales estreitos e um campo minado abandonado (você pode encontrar algumas bombas). Você terá de desviar de muitos obstáculos. A paisagem é muito bonita e cheia de cachoeiras. Boa para manobras aéreas.



**GLACIAL GRIND** – Ao invés de neve, neste terreno você só encontrará gelo. Escorregões com derrapadas espetaculares são comuns. É uma pista localizada na base da montanha, cheia de obstáculos. A emoção é garantida pelas quedas repentinas e pelas inúmeras rotas secretas.

**GOAT'S BLUFF** – Já pensou em desafiar a morte na descida de uma montanha com um terreno acidentado? Este será seu desafio neste traçado. Pedras e muitas árvores espalhadas por toda a pista irão desafiar sua atenção. Há buracos, pontes de pedras, túneis secretos e rampas para realizar saltos radicais.



**PERILOUS PASS** – Esta é a pista mais emocionante do jogo. Há uma seqüência de pequenas montanhas onde será possível realizar uma grande seqüência de manobras. A paisagem é composta por castelos e árvores. É uma pista radical para quem gosta de velocidade e muita adrenalina.

**LOST PEAK** – É a última pista do jogo, e por isso a mais difícil e perigosa. Para completar os diversos desafios é preciso uma boa dose de coragem, além de muita técnica. Prepare-se para subidas e descidas repentinas, vales e varias seqüências de pequenas montanhas. As dificuldades não param por aí...



**SNOWCROSS COURSES** – Todas as pistas do modo Snowcross possuem o mesmo estilo: poucos trechos e muito espaço para radicalizar nas manobras. O básico nestes traçados é acelerar

fundo e fazer as curva e saltos como se você estivesse participando de um prova de Motocross.



**FICHA TÉCNICA**

Produtor: Electronic Arts

Na Internet:  
www.ea.com

**Ponto Forte:**  
Gráficos animados e uma jogabilidade de arrasar. Enredo inovador.

**Ponto Fraco:**  
Poderia ser um pouco mais realista nas manobras.

**NOTA GERAL: 9,0**

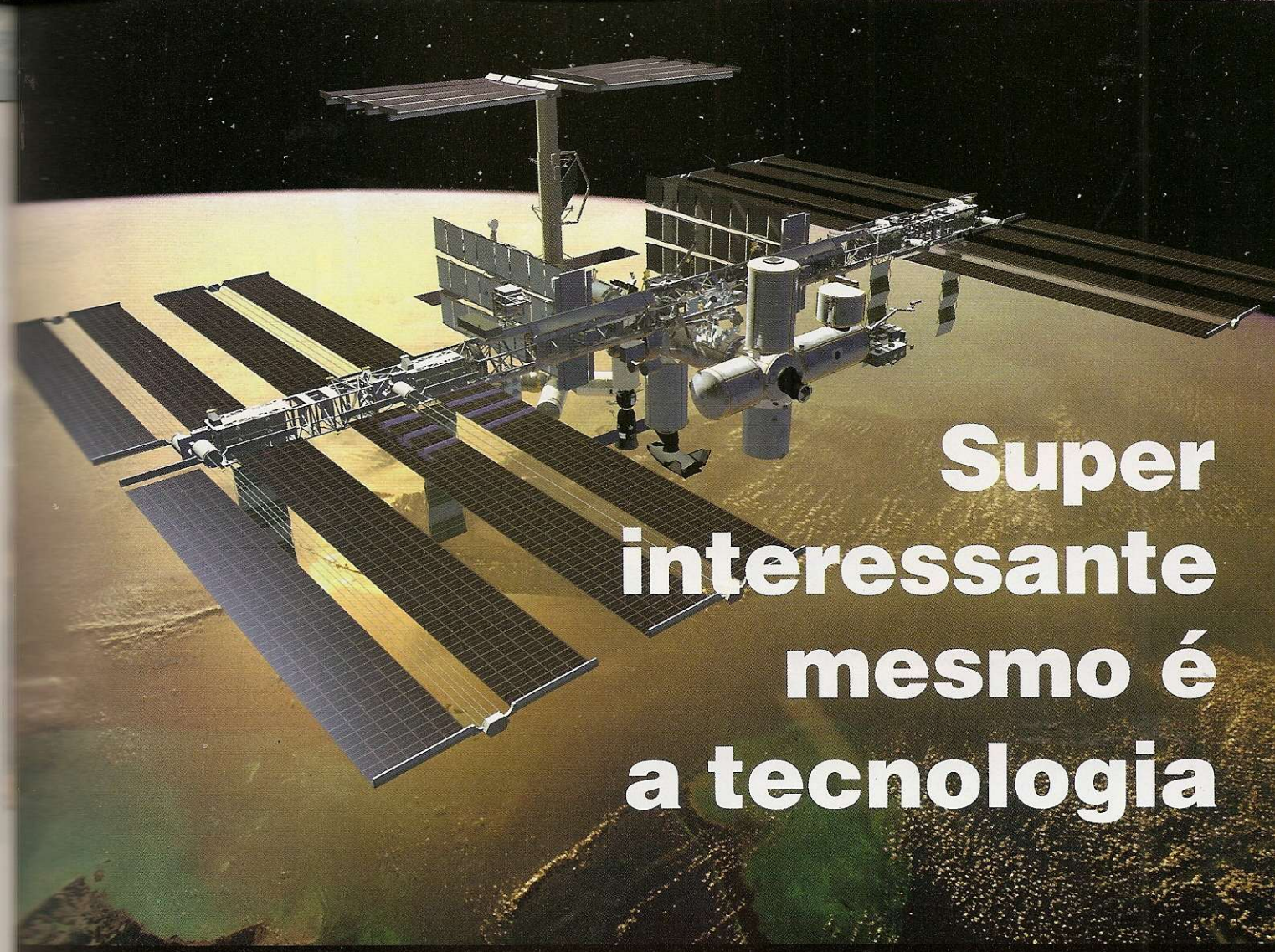

# Super interessante mesmo é a tecnologia

**Todo mês o  
que há de mais  
moderno em  
equipamentos  
para facilitar  
seu dia-a-dia**



Garantia de Qualidade  
Nas bancas, pelo telefone  
(0xx11) 816-6767  
ou em nosso site  
[www.europanet.com.br](http://www.europanet.com.br)

**NÃO COMPRE NADA SEM CONSULTAR A REVISTA IT**



**Estação Espacial**  
Você precisa conhecer  
o maior projeto científico  
da humanidade, que  
envolve 16 países,  
inclusive o Brasil

**Novidades**  
Veja aqui os  
55 melhores  
lançamentos  
mundiais em  
eletroeletrônicos

**BRINQUEDO  
DE GENTE GRANDE**  
Carros de Controle Remoto  
que chegam a 120 km/h  
em apenas 1,8 segundo

**OBJETO DO DESEJO**  
Chega ao Brasil a nova  
Ferrari 360 Modena

**FAÇA  
VOCÊ MESMO**  
12 páginas com dicas  
práticas para você  
economizar fazendo  
pequenos consertos

**REVOLUÇÃO  
NO EMPREGO**  
O mundo está mudando.  
Veja se vale a pena, no seu  
caso, trocar a empresa por  
um escritório em casa

REVISTA  
**IT**  
ANOS 3  
DICILO 1998  
R\$ 6,00

INFORMAÇÃO & TECNOLOGIA  
COM O MELHOR DA  
TOMORROW'S TECHNOLOGY

EUROPA  
EUROPA



**NÃO COMPRE NADA SEM CONSULTAR A REVISTA IT**

# RUGRATS

DICAS & TRUQUES PARA JOGUEIS PARA PLAYSTATION Nº 9

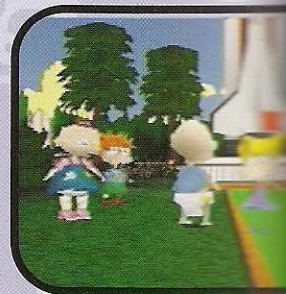
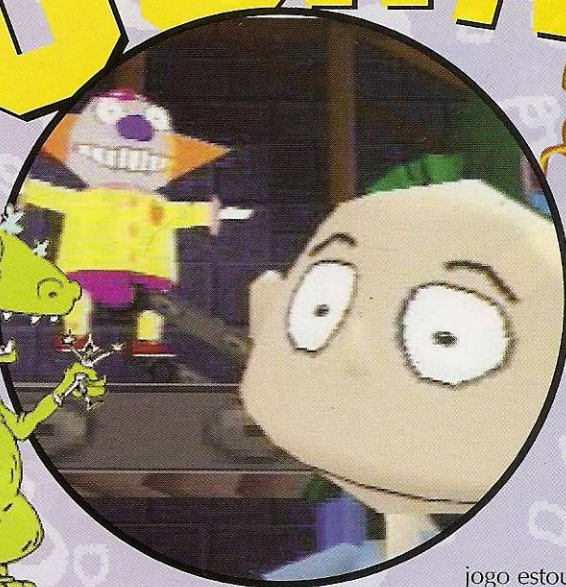

**Os Anjinhos que  
aprontam de tudo na TV  
agora tentam movimentar  
o seu PlayStation**

**C**hega de jogos violentos, com sangue e morte. A Sony descobriu que uma boa parte dos gamemânicos está cansada de tanta pancadaria no videogame, e por isso decidiu explorar o mercado dos jogos mais leves e divertidos, que atingem principalmente as crianças entre 7 e 12 anos. O primeiro game da série é Rugrats. Ele foi inspirado no desenho animado Os Anjinhos, que passa nos canais por assinatura brasileiros.

Nos Estados Unidos o desenho faz muito sucesso, e por isso o

jogo estourou. Trata-se de uma aventura no estilo plataforma 3D, e conta com os principais personagens da TV, incluindo Tommy, Chuckie, Phill e até o cãozinho Spike. Todas as fases do jogo são baseadas em episódios do desenho animado. Quem acompanha a série encontrará diversas semelhanças e itens conhecidos.

As fases podem ser executadas em qualquer ordem, e você pode escolher entre três níveis de dificuldade. Cá entre nós, achamos todos muito fáceis.

Tanto os gráficos como a trilha sonora são bem fiéis ao desenho. No entanto, durante o jogo a



**Os bebês aprontam de tudo no videogame, mas o jogo é fraco**



combinação se torna um pouco repetitiva, e a qualidade gráfica não é das melhores. Para piorar ainda mais as coisas, a jogabilidade é fraca.

O jogo irá agradar a quem acha Os Anjinhos divertido. Se não é o seu caso e você não curte muito o estilo cartoon, é bom ficar longe. Já quem é fã dos heróis bagunceiros deve aproveitar nossas dicas para se divertir mais.

### Os segredos dos anjinhos

**Salto sobre as escadas** – Quando estiver correndo e encontrar uma escadaria, salte antes de alcançar a ponta da escada. Você ganhará velocidade e saltará melhor.

### CONTROLES

- ✕ ..... Salto
- ..... Pega e solta os objetos
- ▲ ..... Triângulo lança um objeto
- ..... Faz o bebê andar
- R1 ..... Câmera frontal
- L1 ..... Olha para cima
- L2 ..... Olha para esquerda
- R2 ..... Olha para direita
- Direcional ..... controla o bebê

**Balões salvadores** – No começo da primeira fase (Incident on Aisle 7), próximo do começo com plantas, você encontrará alguns balões. Agarre um para flutuar e passar pelos grandões da mercearia sem sofrer nada.

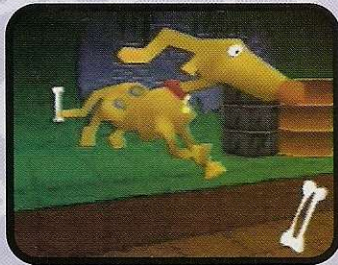

Você pode brincar com o Spike, jogando bolas para ele buscar



### Arquivo com dicas

Se você colocar o CD do jogo num PC terá uma surpresa. Dentro do diretório data\hints existem diversos arquivos com dezenas de dicas para o jogo, em inglês. Tudo preparado pela própria THQ, a produtora do game.

### Mini Golf

Corra para trás da grande pirâmide que está próxima do oitavo buraco do campo de mini-golf. Entre lá e você localizará uma série de Reptar Bars para aumentar sua energia.



**Barras no sótão** – Vá até o porão e localize os computadores. Se você vasculhar o canto direito dos computadores encontrará algumas Reptar Bars escondidas. Recolha todas.

**Acerte as bolas rapidamente** – Enquanto você estiver tentando acertar as bolinhas no campo de minigolf, mantenha o botão para andar pressionado e você andará mais vagarosamente. Assim ficará mais fácil acertar as bolinhas.

**Brinque no parquinho** – Entre no segundo jogo da série (Grandpa's teeth). Se você pressionar ● próximo aos brinquedos do parquinho você poderá acompanhar um vídeo com os Rugrats se divertindo nos brinquedos.

**Jogue com Spike** – Você pode brincar com o Spike fora de casa. Para isso pegue a pequena bola, o osso e a bengala. É só lançar que o cãozinho irá buscar e trazer os itens até você.



### FICHA TÉCNICA

Produtor: THQ

Na Internet: [www.thq.com](http://www.thq.com)

**Ponto Forte:**  
Fidelidade ao desenho e uma boa variedade de fases

**Ponto Fraco:**  
A jogabilidade e gráficos estão muito abaixo da média dos jogos de plataforma

NOTA GERAL: 6,5





forma de ficar fera é, por exemplo, treinar bastante os golpes que

indicamos nas páginas a seguir.

O segredo de Fatal Fury é mesmo a velocidade. Quanto mais rápido você revidar um golpe, menores serão suas chances de perder a luta.

Seguindo a tradição dos jogos de pancadaria, a única forma de liberar novos lutadores é vencer os torneios. Quanto melhor for seu desempenho, melhor será o personagem liberado. Há apenas dois lutadores secretos.

Confira agora alguns truques e

**CONTROLES**

- ▲ ..... Soco leve
- ✕ ..... Chute leve
- ..... Ataque pesado
- ..... Giro 3D

os principais golpes de Fatal Fury: Wild Ambition para se dar bem.

**Segredos**

**Use Duck King** – Vença o jogo utilizando qualquer lutador e com quantos Continues achar necessário para conseguir liberar Duck King.

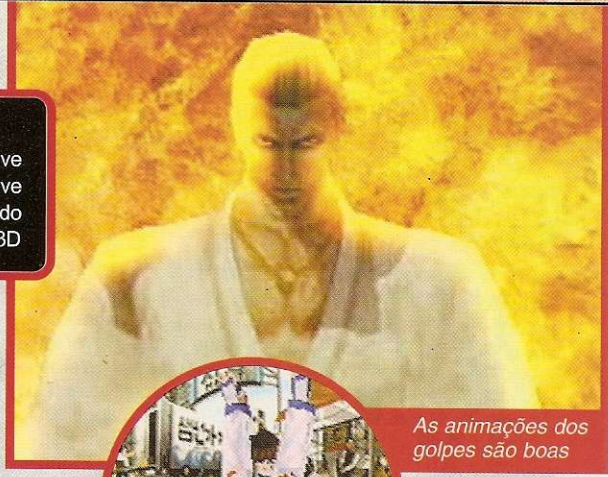

As animações dos golpes são boas

**Use Mr. Karate**

Entre no modo Arcade e vença todos os Matches sem perder nenhuma luta. Seu prêmio será acessar Mr. Karate, o super chefão.



**Use Data Mode**

Para saber todas as informações dos lutadores, vença todas as lutas no modo Arcade, sem usar Continues.

**Use o Team Battle** – Vença no modo Arcade usando Duck King sem perder nenhuma luta para jogar no modo cooperativo.

**Roupa especial de Geese** – Para lutar com uma roupa especial de Geese, escolha-o e aperte ▲ e ● antes de confirmar sua seleção.

# FATAL FURY

## AMBITION



**ESTILO DE LUTA: INDETERMINADO**

RYUJI YAMAZAKI

- ↙ ↘ ↖ ↗ + ▲ ..... Upward Snake Arm
- ↙ ↘ ↖ ↗ + ✕ ..... Mid Snake Arm
- ↙ ↘ ↖ ↗ + ■ ..... Downward Snake Arm
- ↙ ↘ ↖ ↗ ↘ ↙ + ✕ ..... Sadomazo
- ↙ ↘ ↖ ↗ ↘ ↙ + ■ ..... Baigaeshi Double Return
- ↙ ↘ ↖ ↗ ↘ ↙ + ▲ ..... Doukushu Poison Hand
- ↙ ↘ ↖ ↗ + ▲ ..... Bussashi Overhead Swipe
- ↙ ↘ + ✕ ..... Dokkan
- ↙ ↘ + ▲ ..... Kachiwari Headsplitter
- ↙ ↘ + ■ ..... (frente) Bun Nage
- ↙ ↘ + ■ ..... (traseira) Kamahori
- ↙ ↘ ↖ ↗ ↘ ↙ ↘ ↙ + ✕, ■ ..... Guillotine



**ESTILO DE LUTA: LIVRE PROFISSIONAL**

RAIDEIN BIG BEAR

- ↙ ↘ ↖ ↗ + ▲, ■ ..... Dokugiri
- ↙ ↘ ↖ ↗ + ■ ..... Giant Bomb
- ↙ ↘ ↖ ↗ + ✕ ..... Double Sledgehammer
- Pule, ↙ ↘ + ■ ..... Buffalo Sentoun
- ↙ ↘ + ✕ ..... Hammer Swing
- ↙ ↘ + ✕ ..... Buffalo Ball
- ↙ ↘ + ■ ..... (frente) Front Suplex
- ↙ ↘ + ■ ..... (traseira) Scrap Driver
- ↙ ↘ + ■ ..... Death Rake Stomp
- ↙ ↘ ↖ ↗ + ■ ..... Dr. Bomb
- ↙ ↘ ↖ ↗ + ■ ..... Buffalo Carry
- ↙ ↘ ↖ ↗ ↘ ↙ ↘ ↙ + ✕, ■ ..... Thor's Hammer



ESTILO DE LUTA: KOBUJUTSU

GEESE HOWARD

- ↘ ↙ ↖ + ▲ ..... Reppuken
- ↘ ↙ ↖ + ■ ..... Jaeiken
- ↘ ↙ ↖ ↗ + × ..... Atemi Nage Rasen Reversal
- ↘ ↙ ↖ ↗ + ■ ..... Atemi Nage Kogetsu Reversal
- ↘ ↙ ↖ ↗ + ▲ ..... Gedan Atemi Uchi Reversal
- ↘ ↙ ↖ + ▲ ..... Shippuken
- ↘ + × ■ ..... Apocalyptic Murder Two Part
- + × ..... Reckless Flying
- Pule, ■, ■, ■ ..... Rapid Hop Palm
- ← + × ..... Lightning Spin Kick
- + ■ (frente) ..... Tiger Killer Throw
- + ■ (traseira) ..... Spinning Ring Drop
- ← ↘ ↙ + ■ ..... Vacuum Throw
- ↘ ↙ ↖ ↗ ↘ ↙ ↖ ..... Razing Storm

Você não sabe o que é Kobujutsu? Esta é sua chance de descobrir



ESTILO DE LUTA: KUNG FU

TERRY BOGARD

- ↘ ↙ ↖ + ▲ ..... Power Wave
- ↘ ↙ ↖ + ■ ..... Round Wave
- ↘ ↙ ↖ ↗ + ▲ ■ ..... Burn Knuckle
- ↘ ↙ ↖ + ▲ ..... Rising Tackle
- ↘ + × ■ ..... Power Dunk
- ↘ ↙ ↖ + × ..... Crack Shoot
- ← ↘ ↙ + ▲ ..... Power Charge
- + × ..... BackSpin
- ↘ ↙ + ■ ..... Charge
- ↘ + × ..... Jumping Knee
- ← + ■ ..... Fire
- + ■ ..... Buster Throw
- ↘ ↙ ↖ ↗ ↘ ↙ ↖ + × ■ ..... Power Geyser
- ↘ ↙ ↖ ↗ ↘ ↙ ↖ + ■ ..... Overheat Geyser



ESTILO DE LUTA: LIVRE

BILLY KANE

- + ▲ ..... 3-Section Cane Mid-Level Thrust
- ↘ ↙ ↖ ↗ + ▲ ..... Sparrow Drop
- ↘ ↙ ↖ ↗ + ▲ ▲ ..... Whirlwind Cane
- ↘ ↙ ↖ ↗ + × ..... Super Cane Attack
- ↘ ↙ ↖ ↗ + × ..... Fire Dragon Pursuit Cane
- ← + × ..... Head Splitting Low-Aimed Attack
- + × ..... Great Spin
- ← + ■ ..... Back-Hopping
- ← ↘ ↙ + × ..... Steep Dragon Opposite
- + ■ (frente) ..... Pole-Vault
- + ■ (traseira) ..... Fishing Rod Throw
- ↘ ↙ ↖ + ■ ..... Hell Drop
- ↘ ↙ ↖ ↗ + ■ ..... Crimson Flower
- ↘ ↙ ↖ ↗ ↘ ↙ ↖ + ■ ..... Salamander Stream



ESTILO DE LUTA: KUNG FU

LI XIANGFEI

- ↘ ↙ ↖ ↗ + ▲ ■ ..... Nanpa
- ↘ ↙ ↖ ↗ + × ..... Spinning Kick
- ↘ ↙ ↖ ↗ + × ↘ ↙ ↖ + × ..... Tenbau Zan cancel
- ↘ ↙ ↖ ↗ + × ..... Tenbau Zan
- ↘ ↙ ↖ + ■ ..... Esaka
- ↘ + ▲ ..... Chi Mon Chou Chuu
- ← + × ..... Kou Sou Tai
- ← + ■ ..... Ryoku chi kou en
- ↘ ↙ ↖ ↗ ↘ ↙ ↖ + × ■ ..... Taitetsujin



DICAS & TRUQUES PARA PLAYSTATION 9



### ESTILO DE LUTA: TAEKWONDO

KIM KAPHWAN

- ↓, ↓, ← + ×, ■ ..... Hangetsuzan
- mantenha apertado ↓, ↑ + × ..... HienZan
- mantenha apertado ↓, ↑ + ▲ ..... Kuusajin
- Pule, ↓ + × ..... Hishokyaku
- ↓, ↓, ↓ + × ..... Ambition Kick
- + × ..... Neri Chagi
- ↓ + × ..... Half-Moon
- ↓ + ■ ..... Upward Thrust
- , → + ▲ ..... Dora Yup Chagi
- ↓, ↓ ..... Out/In
- depois do Out/In, ■ ..... Axe
- + ■ (traseira) ..... Crescent Moon
- Pule, ←, ↓, ↓, ↓, ↓ + ×, ■, Houou Tenbukyaku
- ↓, ↓, ←, ←, ↓, ↓, ↓, ↓ + ■ ..... Hououkyaku



### ESTILO DE LUTA: MUEI THAI

JOE HIGASHI

- ↓, ↓ + ■ ..... Slash
- ↓, ↓, ← + × ..... Golden Heel Hurter
- , ↓ + × ..... Tiger
- ↓, ↓, ↓, ↓, → + ▲ ..... Hurricane Upper
- ▲ repetidamente ..... TNT Punches
- ← + ▲ ..... Vertical Upper
- ↓ + × ..... Sliding
- ← + × ..... Tiger Sword
- + ■ ..... Joe Special
- + ■ ..... Spinning Flame's Top
- ↓, ← + ■ ..... Joe Cut
- ↓ x 2 + ■ ..... Neck Sumo
- , ←, ↓, ↓, ↓, ↓, ↓ + ×, ■ ..... Screw Upper
- , ←, ↓, ↓, ↓, ↓, ↓ + ■ ..... Turbulence Upper



### ESTILO DE LUTA: LUTA DE ESCOLA

TSUGUMI SENDO

- ←, ↓, ↓ + ▲, ×, ■ ..... Heaven's Palace Driver
- ←, → + ▲ ..... Naniwa Lariat
- ↓, ↓ + ■ ..... Octopus Heat
- ↓, ↓ + ▲ ..... L'il Tsugumi Elbow
- + × × × × ■ ..... okonomiyaki
- ↓, ↓, ← + × ..... Hunting Bridge
- + ■ ..... Catch
- ← + × ..... Straightforward Strongman-Attack
- + ■ (frente) ..... Tsugumi Driver
- + ■ (traseira) ..... Tsugumi Suplex
- ↓, ↓ + ■ ..... Monkey Flip
- ←, ↓, ↓ + ■ ..... Tripping Up/Power Bomber
- ←, ↓, ↓, ↓, ↓, ↓ + ■ ..... Flying Tsugumi Drop
- ↓, ↓, ←, ↓, ↓ + ■ ..... Loop Line Crush



### ESTILO DE LUTA: DAINARYU

TOJI SAKATA

- ↓, ↓, ← + ▲, ■ ..... Dual Pair Rapid Slash
- ↓, ↓, ↓ + ▲ ..... Aiki Mirror Slash
- , ↓, ↓, ↓ + ▲ ..... Tornado Capture
- , ↓, ↓, ↓ + ■ ..... Roaring Heaven Slash
- ↓, ↓ ..... Two Sides
- + ■ ..... (frente) Every-Direction Throw
- + ■ ..... (traseira) Knee Spin
- ←, → + ■ ..... Self-Attack Throw
- ←, ↓, ↓, ↓, ↓, ↓ + ×, ■
- ←, ↓, ↓, ↓, ↓ + ■ ..... Buddhist God of War



### FICHA TÉCNICA

**Produtor:** SNK

**Na Internet:**  
[www.snkusa.com](http://www.snkusa.com)

**Ponto Forte:**  
Ótima movimentação dos lutadores e boa variedade de golpes.

**Ponto Fraco:**  
Poderia ter mais lutadores e gráficos melhor trabalhados.

**NOTA GERAL:** 8,0

# WWF

## ATTITUDE

PARA PLAYSTATION Nº 9

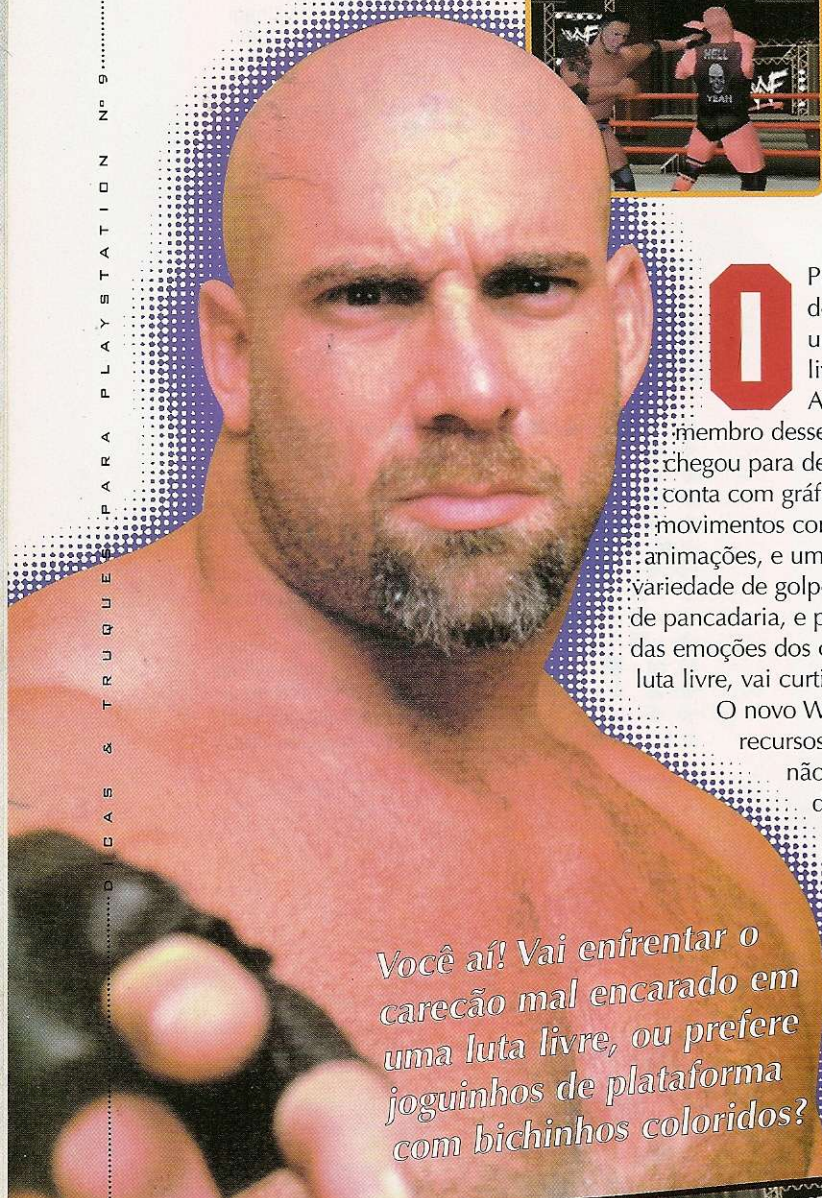
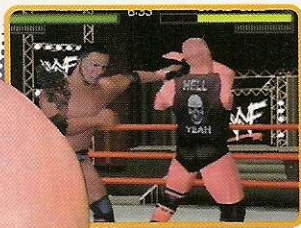
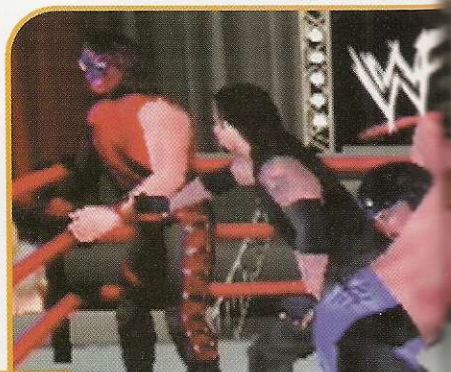

*Você aí! Vai enfrentar o carecão mal encarado em uma luta livre, ou prefere joguinhos de plataforma com bichinhos coloridos?*

**O** PlayStation acaba de ganhar mais um jogo de luta livre. WWF Attitude é o novo membro desse gênero, e chegou para detonar. O game conta com gráficos detalhados, movimentos com ótimas animações, e uma excelente variedade de golpes. Quem gosta de pancadaria, e principalmente das emoções dos campeonatos de luta livre, vai curtir com certeza. O novo WWF é cheio de recursos legais. Como não poderia deixar de ser, você pode criar personagens e

participar de uma grande variedade de torneios. Cada lutador possui uma lista de golpes e tudo segue fielmente as características das disputas de luta livre. Você pode usar golpes como mata leão, torção, chave de braço e muitos outros. Para vencer uma disputa é preciso tirar toda a energia do adversário e conseguir imobilizá-lo. O problema é que aplicar os golpes não é muito fácil, e por causa da qualidade gráfica o jogo fica um pouco lento. Se você tem adrenalina e disposição para encarar os gigantes do ringue, confira nossas dicas e conquiste seu título mundial.

### **Pancadaria da pesada**

**Novo guarda-roupa**  
Se você não curtiu a roupa de seu lutador, é



1 ou 2 jogadores

Cartão de memória

Multi Tap

Controle analógico

Controle dual shock



Músculos, roupas feias e loiras oxigenadas: bem-vindo ao mundo da luta livre

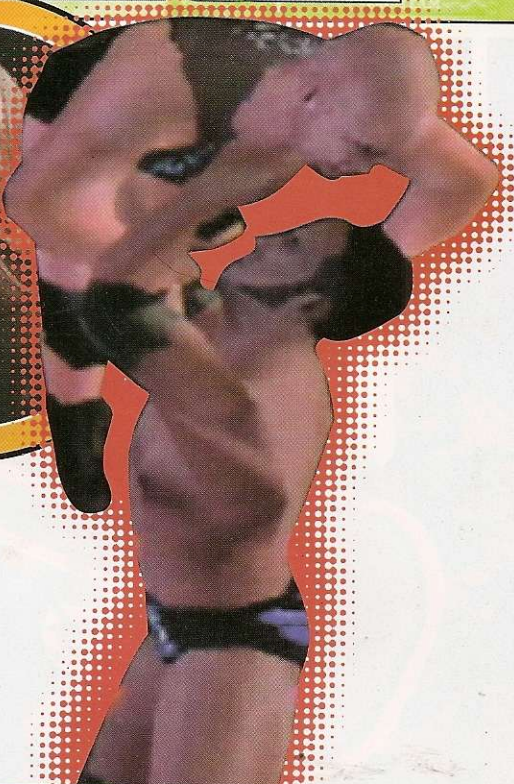
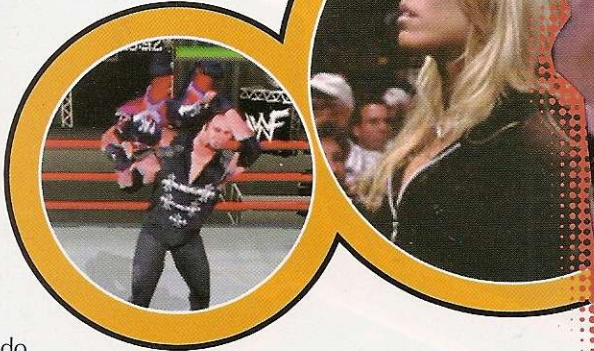

possível trocá-la. Para isso, quando estiver selecionando seu lutador durante qualquer um dos modos pressione **X** para

usar o primeiro modelo de roupa; **L1 + X** para o segundo modelo; **L2 + X** para o terceiro e **R2 + X** para o quarto.

**Modo de treino e vozes** – Se você mostrar que é bom mesmo e vencer o cinturão do European Championship conseguirá liberar diversos itens. O primeiro deles é o modo de treino. Além disso, surgirão vozes engraçadas durante o combate, e você poderá selecionar dois novos lutadores: Sable e Mero.



**Rei do ringue** – Se você for um bom lutador e conseguir acabar com todas as lutas no primeiro round do modo King of the Ring,

dois novos lutadores ficarão à sua disposição: Taka e Kurrigan.

**Cabeções** – A conquista do cinturão do IC Championship irá liberar para você diversos itens: modo de luta Cabeção, pontos extras para você criar um lutador melhor no modo Create a Wrestler, e ainda mais dois novos lutadores: Slaughter e Michaels.

**Novos lutadores** – Se o seu negócio é ter muitos lutadores, a melhor coisa a fazer é vencer no modo Survivor Series e no Royal Rumble, assim você poderá utilizar os personagens Jaqueline, Chyna, Lawler e Bearer.

**Super campeão** – Aqueles que mostrarem técnica e muita coragem poderão vencer o Heavyweight Championship (torneio dos pesos pesados), o mais difícil de todo o jogo. A recompensa é ter acesso a diversos itens secretos: modo beep (para desabilitar e habilitar novas opções antes começar a luta); e Ego Cheat que libera novas cabeças e máscaras para você usar nos lutadores.

Que movimento mais comprometedor esse aí de baixo não?



**Seleção aleatória** – Quem é bom mesmo não escolhe seu lutador, vai com qualquer um. Se você topa todas, ao selecionar um personagem pressione **R1** e automaticamente um lutador aleatório será selecionado.

**FICHA TÉCNICA**

**Produtor:** Acclaim

**Na Internet:** [www.acclaim.com](http://www.acclaim.com)

**Ponto Forte:** Boa quantidade de golpes e detalhes nos movimentos.

**Ponto Fraco:** Qualidade gráfica reduz a velocidade dos movimentos e diminui o desempenho.

**NOTA GERAL:** 8,0





1 ou 2 jogadores



Cartão de memória

# Guitar Freaks

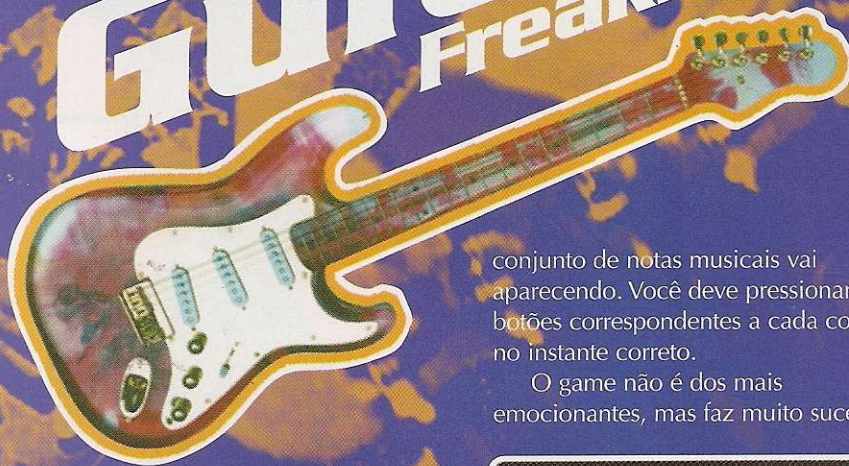

## Desperte o Jimmy Hendrix virtual que existe em você com Guitar Freaks

**T**ornar-se um astro da música, conhecido em todo o mundo, não é para qualquer um. Além de talento, um pouco de sorte também é essencial. Se você ainda não encontrou sua grande chance mas gosta de guitarra, aproveite para liberar toda sua criatividade musical no novo simulador da Konami.

Em Guitar Freaks você usa o controle do PlayStation para tocar uma guitarra virtual. O jogo é uma adaptação de um Arcade que fez muito sucesso no Japão, mas que não emplacou nos fliperamas brasileiros.

### Disputa eletrizante

Duas pessoas podem disputar simultaneamente um "mini concurso" de rock para ver quem é o melhor. A tela fica dividida em duas partes e, em cada uma, um

conjunto de notas musicais vai aparecendo. Você deve pressionar os botões correspondentes a cada corda no instante correto.

O game não é dos mais emocionantes, mas faz muito sucesso



O visual do game é legal, mas a jogabilidade é ruim

entre as pessoas que não curtem jogos de luta e violência, preferindo games musicais como Bust a Move e Dance Dance Revolution. Se esse é o seu caso, acompanhe as nossas dicas para conseguir aplausos ao invés de tomates.

### Super show

**Controles confusos** – Um dos graves defeitos de Guitar Freaks é a jogabilidade. Isso pode ser melhorado se você configurar os controles de outra forma. No padrão, L1, L2 e → são usados para selecionar as cordas. Substitua o comando → por R1 no menu de opções e sua vida ficará mais fácil.

**Primeiro jogador** – Se você puder, sempre jogue com o Player 1, que

usa a tela da esquerda. Por incrível que pareça, é bem mais fácil acompanhar a música e acertar o instante certo de pressionar cada nota.

**Pegue o ritmo** – Nas primeiras músicas talvez você não consiga muitos pontos. O segredo é pegar o ritmo. Depois de selecionar a corda você deve pressionar ■ para tocar a nota. O momento mais importante é a hora de pressionar este botão. Pegue o ritmo da música e só aperte ■ quando a nota chegar ao topo da tela.

**Música certa** – Algumas músicas são quase impossíveis de serem executadas com um controle tradicional por causa da velocidade. Não se preocupe. Isso acontece porque Guitar Freaks é uma adaptação do Arcade, e algumas fases não foram revisadas para o PlayStation. Para se divertir mais, comece pelas músicas simples.

### Para os feras

Quem for bom mesmo e quiser jogar no modo Arcade, terá de completar algumas músicas atingindo uma boa pontuação. Ao conseguir você poderá acessar novas melodias mais rápidas e difíceis. Esse é um desafio apenas para os fanáticos pelo jogo. ♦

### FICHA TÉCNICA

**Produtor:** Konami

**Na Internet:**  
[www.konami.co.jp](http://www.konami.co.jp)

**Ponto Forte:**  
Possui um enredo inovador e tem um visual moderno.

**Ponto Fraco:**  
A jogabilidade é horrível e as músicas poderiam ser melhores.

**NOTA GERAL:** 7,5

**Se você quer  
aprender  
informática,  
seu maior  
esforço será  
colocar  
o CD-ROM...**

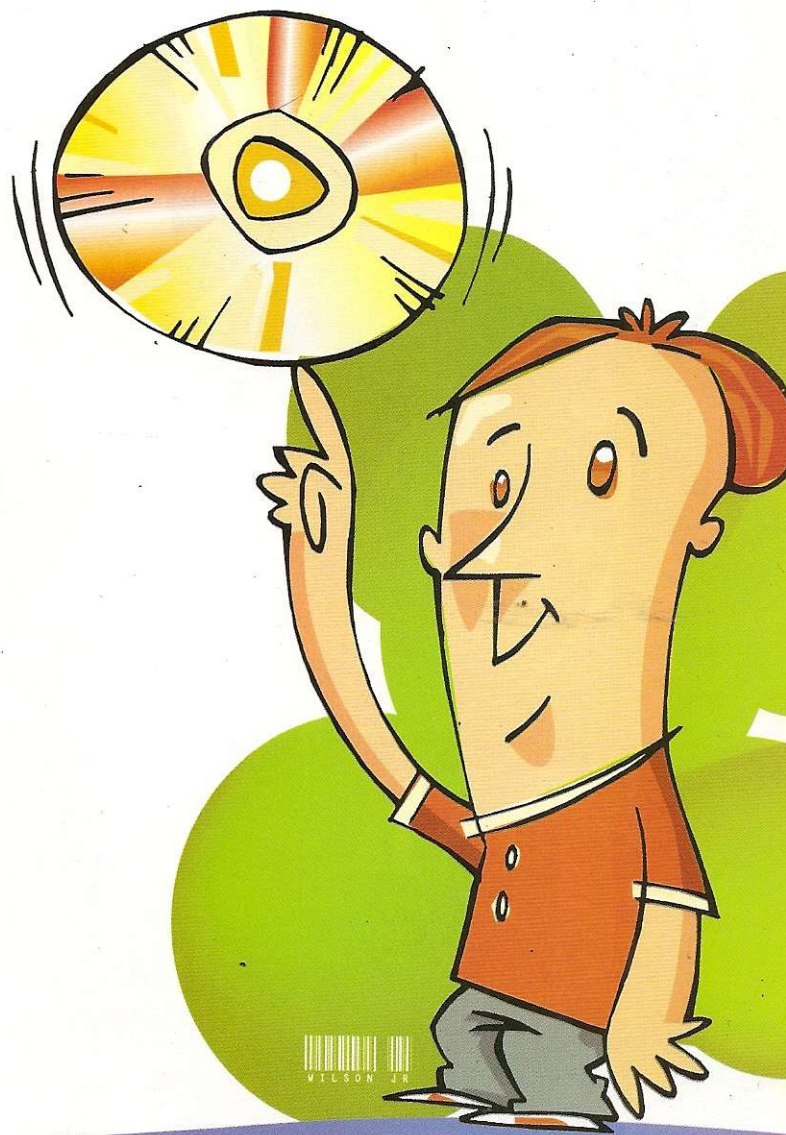

**... o resto a  
gente ensina**

Garantia de Qualidade

Segundo o Instituto Marplan, a REVISTA DO CD-ROM é a maior revista de informática do Brasil, com 424.000 leitores por mês. Se é que você não conhece, está na hora de conhecer.

Nas bancas, pelo telefone  
0(xx)11 816-6767  
ou em nosso site  
[www.europenet.com.br](http://www.europenet.com.br)



# Triple

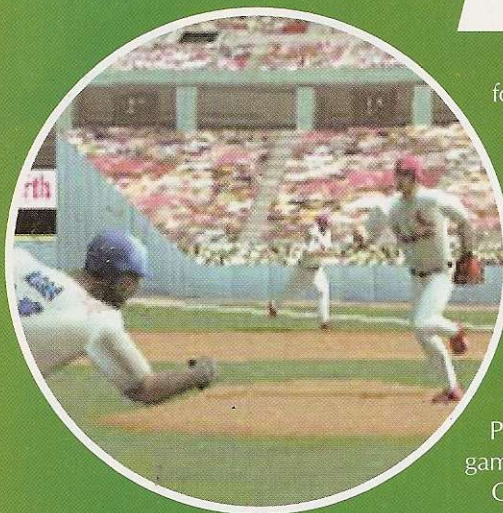

O último lançamento do gênero foi Triple Play 2000, da Electronic Arts. O jogo tem uma qualidade gráfica e nível de detalhes nunca visto num simulador esportivo. Os lances são realistas e com uma movimentação espetacular dos personagens. Todos os problemas existentes na versão anterior foram corrigidos, e agora Triple Play está entre os melhores games esportivos.

Os times profissionais da liga americana estão todos disponíveis,

sendo que é possível jogar em mais de 30 estádios diferentes. Dá para criar novos jogadores, equipes e até comprar times inteiros, como na liga profissional verdadeira.

A ação do jogo segue todas as regras do esporte: às vezes você está no ataque rebatendo a bola o mais distante possível, e outras



**T**udo bem, nós sabemos que o baseball não está entre os esportes mais praticados no Brasil. Porém, como se trata de uma unanimidade nos Estados Unidos, há excelentes jogos sobre o esporte para o PlayStation. Se você entender as regras fica fácil gostar do game.

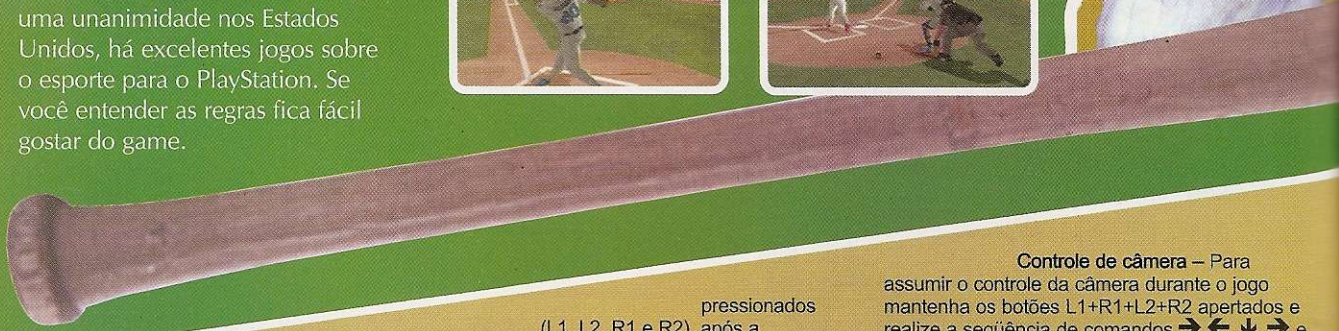
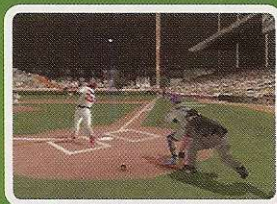
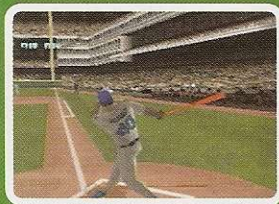

## JOGADAS PROFISSIONAIS

**Corrida para a casa final** – Rebater é difícil, mas correr para a última casa antes que a bolinha retorne é muito mais. Por isso você pode usar uma dica que fará seu jogador dar um super pique para a última casa. Faça assim: ao rebater uma bola, mantenha os quatro botões superiores



pressionados (L1, L2, R1 e R2), após a rebatida faça então a seguinte seqüência ▲■▲●×■◀▶. Pronto, seu jogador sairá em disparada após a rebatida.

**Defesa esperta** – Se você estiver na defesa e seu adversário tentar utilizar a dica para correr mais rápido até a casa final, use a seqüência de comandos a seguir para que sua equipe haja mais rápido na captura da bola rebatida: mantenha L1 + L2 + R1 + R2 pressionados e aperte os botões ↑, ↓, ▲, ■, ▲, ●, ×, ■.

*As animações são muito bem feitas e realistas*

**Controle de câmera** – Para assumir o controle da câmera durante o jogo mantenha os botões L1+R1+L2+R2 apertados e realize a seqüência de comandos →, ←, ↓, → e ←. Para controlar a câmera siga as seguintes instruções: R1 + direcionais fazem a câmera girar; L1 + direcionais fazem a câmera movimentar-se mais rapidamente; L2 e R2 reduzem ou ampliam a imagem focalizada; e ■ exibe uma imagem no nível do campo.

**Time dos sonhos** – Num jogo do tipo exibição (aquele de partida rápida), enquanto você estiver selecionando seu time pressione ◀ e ▶



# Play 2000

*Strike 1, strike 2, strike 3: eliminado!*  
 Descubra as emoções do baseball e entre em campo para detonar

Você está na defesa tentando agarrar a bolinha e eliminar os adversários. É claro que existem diversas regras, que você poderá aprender com o decorrer da ação.

Confira algumas dicas no box abaixo e detone seus adversários. ♦

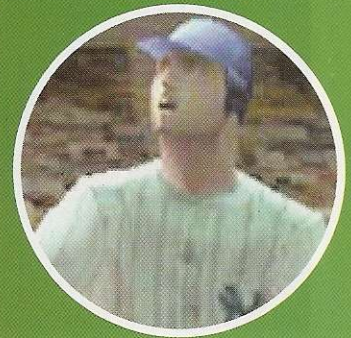
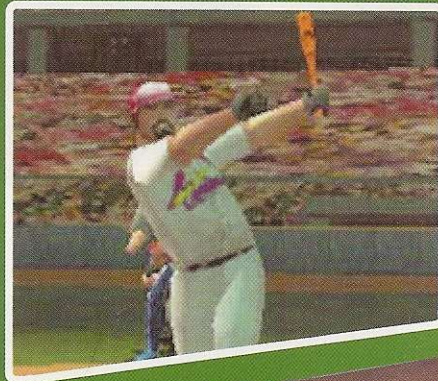

Os gráficos são de arrasar. Dá até para ver a cara abobalhada do jogador quando a bola sai do estádio

## CONTROLES

### Rebatendo

- ..... Super batida
- ✕ ..... Batida normal
- ..... Batida fraca
- ↑ + ■ ..... Lança a bola mais distante
- ↑ + ✕ ..... Lança bola a média altura
- ↓ + ■ ..... Dá uma rasteira forte para alcançar o canto
- ↓ + ✕ ..... Dá uma rasteira curta para o canto
- ← + ■ ..... Aumenta as chances de triple ou double homerun (corrida).
- ← + ✕ ..... Dupla corrida

### Defesa

- ✕ ..... Defende bolas rápidas
- ..... Pula para capturar a bola

seguidamente até escutar um barulho estranho e o símbolo da EA Sports surgir na tela. Assim, um novo super time ficará disponível com diversas vantagens. Se você quiser detonar é só selecionar o EA Dreamteam (time dos sonhos) e arrebentar.

**Troca vantajosa** – Para fazer uma troca entre dois jogadores sem que você tenha que gastar seus pontos, faça apenas troca entre jogadores que valem 1 ou 2 pontos a mais que o seu. Assim, depois de algum tempo você terá pontos sobrando e uma excelente equipe para jogar.

**História do Baseball** – Enquanto você estiver jogando como rebatedor ou lançador, mantenha pressionado os botões L1+L2+R1+R2 e realize a seguinte seqüência de comandos: ↑, ▲, →, ●. Se tudo der certo, você escutará um som de confirmação e automaticamente o narrador descreverá um fato histórico do baseball.

**Gritos da torcida** – Enquanto você estiver correndo em torno das bases, pressione ▲ e ■ para escutar os gritos da torcida e ● para ouvir a galera cantando para você.

**Tempo bom** – Em Triple Play 2000 você pode forçar os narradores a falarem sobre o tempo. Basta manter o L1, L2, R1 e R2 pressionados e apertar ✕, ↓, ▲, ↑.

**Troca de narradores** – Enquanto você estiver jogando, mantenha apertado os botões L1, L2, R1 e R2 e pressione os seguintes botões ↓, ✕, →, ●. Automaticamente os narradores serão substituídos por novos, ainda mais irritantes.

## FICHA TÉCNICA

Produtor: Electronic Arts

Na Internet:  
[www.ea.com](http://www.ea.com)

**Ponto Forte:**  
 Gráficos de arrasar, excelente jogabilidade e perspectiva de jogo.

**Ponto Fraco:**  
 Só quem não gosta ou não conhece o esporte encontrará defeitos.

**NOTA GERAL: 9,0**





1 jogador



Controle analógico

### Dicas arrepiantes

**Debug Mode** – Para você entrar no modo de Debug, aquele usado pelos programadores para localizar falhas no jogo, dê Pause no game a qualquer instante e mantenha L2 e R2 pressionados. Em seguida, aperte os botões: ←, ↑, ↑, ▲, →, ■, ←, ▲, ↑, ↓, → e →. Agora você pode fazer o que quiser com o game.

**Spirit Infinito** – Depois de conseguir a magia Spirit, dê pause no jogo, mantenha os botões L2 e R2 pressionados e aperte ←, ▲, ←, ←, ●, ←, ▲, →, ●, ↑, ↑ e ↓.

### CONTROLES

Direcionais . . . movimentam Akuji  
 ▲ . . . Corre  
 ● . . . Ataque  
 × . . . Recolhe itens  
 L1 e R1 . . . desloca lateralmente

**Invencibilidade** – Se você está achando Akuji um jogo muito difícil, tenha calma. Dê Pause a qualquer instante, mantenha L2 e R2 apertados e use a seguinte sequência de botões: →, →, ←, ▲, ×, ↑, ● e ←. Pronto, você ficará invencível e poderá enfrentar todos os inimigos sem medo.

**Magias** – A melhor tática para conseguir vencer os desafios de Akuji é conseguir coletar o máximo de magias. Para isso você deverá enfrentar uma grande variedade de inimigos. A tática neste caso é não ficar caçando personagens iguais. Procure sempre encontrar seres diferentes para capturar e conseguir avançar.

**Economize** – Lembre-se de que as magias são limitadas, por isso você deve utilizá-las apenas quando for extremamente necessário. Não desperdice nunca ou poderá se dar mal. Apenas no caso da Spirit você pode usar o truque que ensinamos aqui para recarregar sempre que quiser.

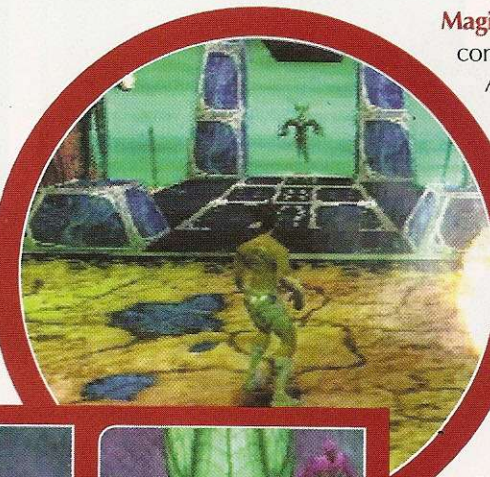

Desta forma você irá recarregar sua magia Spirit. Sempre que precisar de mais, basta repetir essa sequência de comandos.

perigoso. Como todo bom jogo de ação, o desafio é grande. Além de passar pelos inimigos, você terá de se acostumar com o

# akuji

tipo de movimentação, que é diferente da maioria dos jogos de ação e aventura. Os efeitos sonoros são de última geração e, sem dúvida, o game acabou se tornando um dos melhores do gênero para o PlayStation. Confira agora algumas dicas para esta excelente aventura e tente vingar sua honra.



### FICHA TÉCNICA

**Produtor:** Crystal Dynamics

**Na Internet:**  
[www.crystal.com](http://www.crystal.com)

**Ponto Forte:**  
Movimentação, renderização e jogabilidade de primeira linha.

**Ponto Fraco:**  
O enredo é muito violento, e pode desagradar a algumas pessoas.

**NOTA GERAL:** 8,5

# COMMAND & CONQUER

*Esta guerra não é para qualquer um. Apenas os comandantes mais experientes vencerão*

RED ALERT RETALIATION

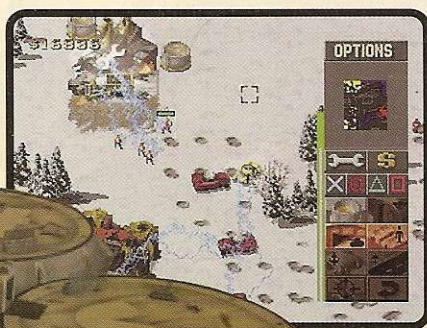

outras levantar fortalezas e se proteger. É possível disputar partidas entre dois jogadores utilizando um cabo de link. Aproveite, pois há mais de 100 missões para o modo Multiplayer.

## Especialistas

Para se dar bem em Red Alert você deve ter experiência em Command & Conquer. As missões são muito difíceis e cheias de desafios. Apenas

**O**s fãs de estratégia amam a série Command & Conquer, tanto que ela já teve diversas versões para PC e consoles. O

mais novo lançamento para PlayStation é Red Alert: Retaliation. Trata-se da união de dois games feitos originalmente para o computador: Counterstrike e Aftermath.

O enredo desta batalha é simples: a Segunda Guerra não aconteceu, a Rússia subiu ao poder e agora domina toda a Europa. Sua missão é reconquistar o território. Para isso você poderá usar diversos tipos de movimentação, controlando unidades e construindo novas instalações para conquistar o direito de utilizar novas armas e táticas de guerra.

Durante o desenrolar da ação você encontrará diversos tipos de missões. Em algumas será preciso caçar determinados soldados, em



1 ou 2 jogadores

Cartão de memória

Controle analógico

As missões são difíceis, e os novatos poderão não gostar do jogo



os especialistas conseguirão se divertir, pois até os controles básicos não são fáceis e exigem habilidade. Se você é um general capacitado para esta tarefa, aproveite nossas dicas.

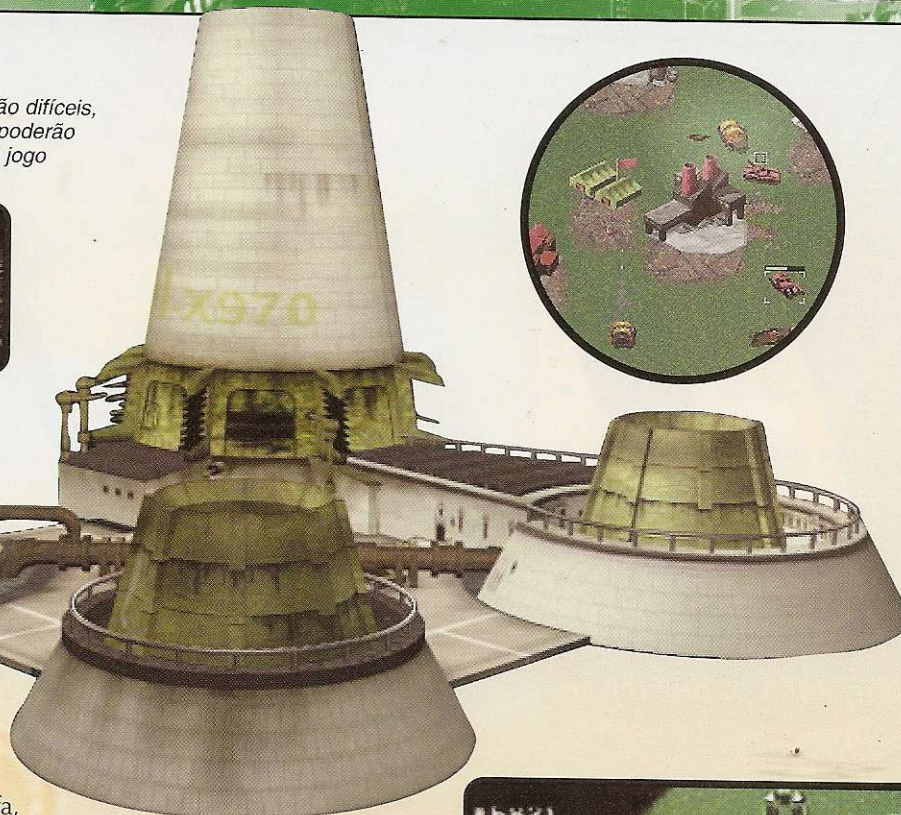

pressionar o botão de cancelamento (●) e apertar a seguinte seqüência de botões: ●, ●, ▲, ✕, ✕ e ■.

**Ferro infinito** – Você sempre precisa de ferro, e existe uma forma de garantir seu abastecimento durante o jogo. Para isso, dê uma olhada na barra lateral onde estão os desenhos dos botões do controle. Coloque seu cursor em cima da seguinte seqüência de botões, apertando ● depois de cada um deles: ■, ✕, ●, ✕, ▲ e ▲.

**Ataque nuclear** – Se você quiser usar bombas nucleares infinitas, posicione o cursor na barra lateral sobre os desenhos dos botões, aperte ● e depois aperte a seguinte seqüência: ●, ✕, ●, ●, ✕ e ■.

**Arsenal explosivo** – Para conseguir infinitas Parabombs você pode colocar o cursor sobre o desenho dos botões na barra lateral, apertar ● e depois apertar ✕, ✕, ✕, ●, ▲ e ■.

**Todo mapa** – Coloque o cursor sobre o desenho dos botões e pressione ▲, ▲, ✕, ●, ▲ e ■. Você poderá visualizar toda a região e descobrir onde estão seus inimigos.

Há diversos tipos de unidade para você usar em sua estratégia

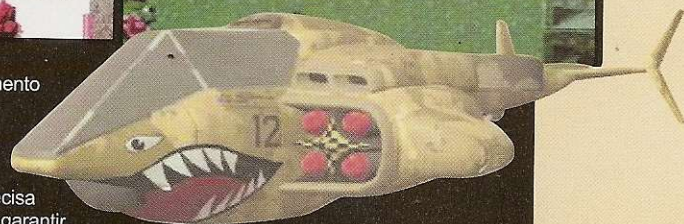

## TRUQUES MALANDROS

**Potência** – Para conseguir a arma Chronoshif, coloque o cursor sobre a barra lateral na tela de jogo e pressione o botão de cancelamento (o comando padrão é ●). Aperte ■, ●, ▲, ✕, ● e ●.

**Dinheiro Fácil** – Coloque o cursor sobre a barra de movimentação, pressione o botão de Cancel (●) e aperte a seguinte seqüência de botões: ✕, ✕, ■, ●, ● e ●.

**Vitória instantânea** – Vencer sem lutar é fácil, basta colocar o cursor novamente na barra lateral,

## FICHA TÉCNICA

Produtor: Westwood

Na Internet:  
[www.westwood.com](http://www.westwood.com)

**Ponto Forte:**  
Gráficos de arrasador, ótima simulação e detalhes.

**Ponto Fraco:**  
A jogabilidade é um pouco ruim, e as missões são muito difíceis.

NOTA GERAL: 8,5



# GAMESHARK PRO

*Se você puder ter só um acessório para o seu PlayStation, escolha este e detone todos os games*

**S**uperar os desafios do PlayStation ficou muito mais fácil com a nova versão do GameShark. Como você deve saber, esse é o acessório mais popular do console. Ele permite que você utilize códigos especiais para ter acesso a opções secretas dos games (todos os meses você encontra 6

## DÚVIDAS SOBRE GAMESHARK

O que significa um código de GameShark? Ex: 80076ABC0009  
Os oito primeiros dígitos são endereços de memória RAM do console. Os últimos quatro dígitos representam o valor que será gravado naquele endereço. Assim, se você descobrir onde o jogo grava o valor de determinada variável, por exemplo o tempo, é só escrever lá o valor que você deseja de tempo.

Por que nem sempre os códigos funcionam?

Existem diversos clones do GameShark. Alguns não suportam os códigos do aparelho original. Outro problema muito comum são os jogos piratas, com os quais os códigos costumam falhar.

páginas cheias deles na sua Revista Dicas & Truques para PlayStation).

O novo equipamento ganhou o nome de GameShark Pro, e é tudo que os gamemaníacos poderiam desejar. Além de permitir que os jogos sejam hackeados (esse é o termo usado para dizer que alguém alterou as características dos games), o aparelho tem outros recursos interessantes. Há um Memory Card virtual, um menu para exploração dos arquivos do CD e até um gerador de códigos.

## Desvendando segredos

O GameShark é conectado através da porta paralela do PlayStation. Vale lembrar que algumas versões mais novas do console, lançadas nos Estados Unidos, não possuem essa porta. Nesse caso, fica impossível usar o aparelho, pelo menos por enquanto. A Interact, fabricante do GameShark, afirmou que já está pesquisando uma solução.

A primeira coisa que fizemos foi experimentar os códigos prontos. Há material para mais de 350 títulos, e todos funcionaram perfeitamente.

Em seguida pesquisamos códigos novos, que não tivessem vindo no equipamento. Felizmente, os menus do GameShark Pro são melhores do



O GameShark deve ser conectado à porta paralela do PlayStation

que os da versão anterior, e ficou mais fácil digitar todos os números e letras.

A função nova que mais chama a atenção é o Code Generator. Através dela é possível vasculhar os arquivos do jogo em busca de trechos que possam alterar algumas características. Com um pouco de prática você poderá criar seus próprios códigos de GameShark.

Para ajudar na criação destes códigos você recebe uma fita de vídeo com explicações práticas, mas em inglês. Por isso, não fique muito empolgado, pois é muito difícil conseguir criar um código que dê certo. É preciso prática

e conhecimento de como os jogos são programados.

O GameShark Pro também tem uma interface para ser conectado ao PC. Assim, você pode transferir os códigos para o computador ou pesquisar novos na Internet. Para utilizar este recurso é necessário ter um cabo especial e um software, que podem ser comprados no site da própria Interact.

### Outros recursos

O sistema de memória virtual do GameShark Pro também é muito útil, permitindo que você grave trechos dos jogos normalmente. Ele oferece o espaço equivalente a 8 Memory Cards, isto é, 120 blocos. Basicamente, o que o sistema faz é simular a presença de um cartão de memória, utilizando o espaço livre do GameShark para armazenar as informações.

### CARACTERÍSTICAS

- 1500 códigos para 350 jogos já cadastrados
- Gerador de novos códigos
- Simulador de Memory Card de 8 Mega
- Explorador de conteúdo do CD
- Porta para conexão com computador
- Vídeo explicativo para o gerador de códigos

Esse sistema funcionou sem problemas em todos os jogos.

A última opção que testamos foi o menu de exploração do CD. Com ele foi possível, por exemplo, reproduzir os vídeos de Tarzan e Star Wars sem rodar o jogo.

Sem dúvida, este acessório é essencial para todo proprietário de PlayStation. Ele aumenta muito as possibilidades de diversão e facilitam sua vida.

O equipamento está sendo trazido oficialmente para o Brasil pela empresa BMA. O preço médio é de R\$ 200 e ele pode ser comprado pelo telefone (0xx11) 5011-0076, com garantia da própria BMA aqui no Brasil.

### FICHA TÉCNICA

**Fabricante:** InterAct

**Na Internet:**  
[www.interact-acc.com](http://www.interact-acc.com)

**Onde encontrar:** BMA  
(0xx11) 5011-0076  
Ramal Interact

**Preço médio:** R\$ 200

**Ponto Forte:**  
É fácil de usar e instalar.  
Indispensável para qualquer fã do PlayStation.

**Ponto Fraco:**  
Não funciona nos novos consoles lançados nos Estados Unidos.

**NOTA GERAL:** 10

# PlayStation Mania

Conheça alguns acessórios que você pode comprar na Internet ou em lojas importadoras

## FIGHTING STICK

Esta é para quem gosta do PlayStation mas não dispensa um Arcade. O Fighting Stick, produzido pela Hori e distribuído pela Sony, é perfeito para quem gosta de jogos de luta e prefere os controles arcade. Este modelo possui reforço plástico e botões de rapid fire.

### FICHA TÉCNICA

- Manche direcional com revestimento de silicone
- Oito botões de rápido acesso

- Rapid fire com velocidade ajustável
- Estrutura reforçada para suportar alto impacto

Preço médio: US\$ 70



Fabricante: Hori

[www.scei.co.jp](http://www.scei.co.jp)

## HPS CONTROLER

Este controle foi projetado para que você utilize apenas uma mão para jogar. É possível acessar facilmente o controle direcional e todos os botões do controle. É indicado para jogos de estratégia que exijam pouca velocidade.

### FICHA TÉCNICA

- Direcional analógico
- Disponível nas cores azul e amarela

- Possui Rapid Fire
- Botão tipo gatilho

Preço médio: US\$ 55



Fabricante: Hori

[www.scei.co.jp](http://www.scei.co.jp)

## DIGITAL ARCADE

Este é um controle do futuro. Além do design inovador e estrutura reforçada, o Digital Arcade possui um display digital para indicação das informações e configurações do aparelho. O joystick é bom para games no estilo arcade de ação e aventura.

### FICHA TÉCNICA

- Oito botões de acesso rápido
- Display de indicação eletrônica
- Base reforçada e confortável

- Rapid Fire com 5 posições reguladas

Preço médio: US\$ 90



Fabricante: ASCII

[www.ascient.com](http://www.ascient.com)



# Arquivos PlayStation

TODOS OS SEGREDOS QUE TENTARAM ESCONDER

FIGOU MAIS FÁCIL ENCONTRAR A DICA PARA O SEU JOGO FAVORITO. BASTA OLHAR O ÍNDICE, IR ATÉ A PÁGINA INDICADA E DETONAR

## A

Agent Armstrong	52
Air Combat	52
Asterix	52

## B

Blasto	61
Biofreaks	52
Blood Lines	52
Bushido Blase 2	61

## C

Colin McRae Rally	52
Croc 2	52, 61
Crusader: No Remorse	53

## D

Dead Head Tria	53
Disruptor	53
DragonBall GT Final Bout	53
Driver	54
Duke Nukem: Time to Kill	54

## E

Echo Night	61
Eliminator	61
ESPN X Games Pro Boarder	54
Exector	54

## F

Fatal Fury Wild Ambition	54
Feda 2	54
Fisherman's Bait: A bass challenge	54
Formation Soccer 97	54
Frogger	61
Front Mission 2	61
Full Contact	61

## G

Galaxian 3	54
Gamebreaker Football	61
Gex 3: Deep Cover Gecko	54
Global Domination	54
Gundam: The Blattle Master 2	55

## H

Hello Kitty's Cube Frenzy	55
Hugo	55
Hot Wheel Turbo Racing	61

## I

Intelligent Qube	55
Invasion from Beyon	61

## J

J's Racing	55
Jade Cocoon	62
Jeremy McGrath Super Cross 98	56
Jikkyou American Baseball	56
Jumping Flash 2	55

## L

Lightning Legend	56
------------------	----

## M

Mad Stalker	56
Madden 2000	56, 62
Madden 98	55
Maximum Force	56
Mitsumeti Knight	56
MLB 2000	56
Monkey Hero	56, 62
Mortal kombat 4	57

## N

N20: Nitrous Oxide	57
N Gauge World Train Simulation	57
Namco Museum Classics Volume 3	58
Nascar Racing 99	57
NBA Fastbrek 99	62
NBA Live 99	56
NBA In the Zone	56
NBA In the Zone 98	56
NBA Shoot Out 97	62
NBA Shoot Out 98	56
NCAA Football 98	58
NCAA Football 99	58
NCAA Football 2000	59, 62
NCAA Final Four 99	58
NCAA Gamebreaker 2000	57
NCAA March Madness 98	58
Need For Speed High Stakes	60
Need For Speed V Rally	58
NFL Blitz	59
NFL Blitz 2000	62
NFL Extreme	63
NFL GameDay 2000	63

NHL 98	63
NHL FaceOff 97	63
NHL FaceOff 98	63
NHL Powerplay	63

## O

OddWorld: Abe's Exodus	63
OddWorld: Abe's Oddysee	60

## P

Pandemonium 2	63
Panzer General	63
Player Manager	57
Point Blank	63
Pool Hustler	57
Power Instinct 2	57

## R

R Type Delta	63
Risk	63

## S

Shadow Madness	63
Sim City 2000	64
Sled Storm	64
Soul Blade	64
Soul Blade: Greatest Hits	64
Suikoden	64

## T

Tales of Phantasia	66
Tarzan	64
Test Drive Off Road	64
TigerShark	64
Time Commando	64
Tiny Tank-up	66
TOCA Championship Racing	64
Twisted Metal	65

## U

Um Jammer lammy	65
Uprising X	65

## V

Vs	65
----	----

## W

Wrestlemania	66
WWF Attitude	65

**AIR COMBAT**

999.999.000 créditos  
Vá em cheat mode e aperte ↓, ▲ (3x), ●, ▲, ●, ▲, ●, ▲ + ●. Em seguida, segure na tela que mostra o CD balançando. Comece o jogo e vá na tela de seleção de personagem. Você terá o máximo de créditos.  
**Mudar cor do avião**  
Vá em cheat mode e aperte ↑, ↓, ←, →, ↑, ↓, ←, →, em seguida segure R1 na tela que mostra o CD balançando. Para o modo two player, ao invés da sequência acima aperte ←, →, ←, →, ↓, ↑, ↓, ↑, ● (2x), ▲ (2x), em seguida segure ▲.  
**Mudar cor do avião de seu parceiro**

Vá em cheat mode e aperte R1 + Start (10x).

**Mini-jogo escondido**

Vá em cheat mode e aperte ↑, ←, ↓, →. Comece o jogo e volte para a tela de abertura. Um mini-game que dura cerca de seis segundos começará, enquanto o jogo principal é carregado. Você pode controlar o ícone Ace Combat apertando ←, L2, ● ou R2. Aperte R1 para mudar as opções de controle. Destrua a maior quantidade de mísseis e navas antes do pássaro atravessar a tela da esquerda para a direita.

**Lutadores extras**

Complete o jogo no nível de dificuldade fácil (easy). Veja todos os créditos depois de derrotar o chefe. A frase "Extra 10" aparecerá no canto superior direito da tela de abertura. Use o avião para selecionar a opção que permite o acesso aos jogadores extras.

**Pular instruções das missões (versão japonesa)**

Aperte ▲ + Start.

**Remover legendas (versão japonesa)**

Pause o jogo, aperte L1 ou R1, e continue jogando. O texto em japonês no lado direito da tela irá desaparecer.

**ASTERIX**

**Modo de cheat**

Segure ▲ e aperte ↑, →, ↓, ← (2x), ↓, →, ↑ na tela de seleção de idioma. A frase "Cheat Mode Active" aparecerá para confirmar que deu certo. Selecione um idioma e comece um jogo para ter acesso ao menu de cheat.



**A**

**AGENT ARMSTRONG**

Quando o jogo começar, vá para a direita. Você verá um ursinho. Pule lá olhando para a parede e aperte o botão ●. Entre na próxima sala indo um pouco para a direita (na sala pequena). Aperte ● novamente. Você verá uma plataforma. Pule ali e você chegará em uma sala de jogos. Será possível acionar os cheats.

Durante o jogo, use o controle 2 para usar os códigos abaixo:

**Invulnerabilidade**

×, ×, ×, ×, ▲, ●, ×, ■

**Todas as armas**

●, ●, ●, ▲, ▲, ×, ×

**Selecionar fase**

▲, ▲, ▲, ▲, ■, ■, ■, ■, ×, ×, ●



**Rodas de trás**

Escreva seu nome como FORKLIFT as a name. Comece o jogo no modo rally ou time trial no nível de dificuldade expert.

**Turbo**

Escreva seu nome como MOREOOMPH. Comece o jogo no modo rally ou time trial no nível de dificuldade expert e aperte Select.

**Apertar ×, ● para acelerar**

Escreva seu nome como BUTTONBASH. Comece o jogo no modo rally ou time trial no nível de dificuldade expert.

**Super pulos**

Escreva seu nome como KITCAR. Comece o jogo no modo rally ou time trial no nível de dificuldade expert. Aperte Select quando a barrinha na parte de baixo da tela estiver verde.

**Gravidade baixa**

Escreva seu nome como MOONWALK. Comece o jogo no modo rally ou time trial no nível de dificuldade expert.

**Customizable replay**

Escreva seu nome como DIRECTORCUT. Comece o jogo no modo rally ou time trial no nível de dificuldade expert.

**Nicky Grist**

Escreva seu nome como BACKSEAT. Comece o jogo no modo rally ou time trial no nível de dificuldade expert.

**Comentários de Nicky Grist**

Escreva seu nome como HELIUMNICK. Comece o jogo no modo rally ou time trial no nível de dificuldade expert.

**Frame rate maior**

Escreva seu nome como SILKYSMOOTH. Comece o jogo no modo rally ou time trial no nível de dificuldade expert.

**Dirigir do lado direito**

Escreva seu nome como WHITEBUNNY. Comece o jogo no modo rally ou time trial no nível de dificuldade expert.

**Todas as pistas à noite**

Escreva seu nome como NIGHTRIDER. Comece o jogo no modo rally ou time trial no nível de dificuldade expert. Dirija nas pistas que estavam bloqueadas para ser abduzido por um OVNI.

**Pistas ao contrário**

Escreva seu nome como SKCART. Comece o jogo no modo rally ou time trial no

nível de dificuldade expert.

**Carros metálicos**

Escreva seu nome como TINFOILED. Comece o jogo no modo rally ou time trial no nível de dificuldade expert.

**Modo Micro machine**

Escreva seu nome como DIDDYCARS. Comece o jogo no modo rally ou time trial no nível de dificuldade expert.

**Modo Hovercraft**

Escreva seu nome como HOVERCRAFT. Comece o jogo no modo rally ou time trial no nível de dificuldade expert.

**Modo Pursuit**

Pause o jogo e aperte ▲ + ■ + ● seis vezes, em seguida aperte L1, L2, R1, R2 seis vezes. Nicky Grist dirá "Alright lets kick it" para confirmar que deu certo.

**CROC 2**

**Modo de cheat**

Segure L1 e aperte ▲, ← (2x), →, ■, ↑ (2x), ←, ● na tela de abertura. Em seguida, segure L2 e aperte R2 durante o jogo para acessar um menu de cheat.  
**Cristais ilimitados**  
Segure L1 e aperte ■ (2x), ●, ↓

**B**

**BIOFREAKS**

**Modo em primeira pessoa**

Quando estiver jogando uma partida do tipo 1 player, segure L1, L2, R1, e R2. Ao mesmo tempo, aperte 1. Se der certo, você passará a ter um ponto de vista em primeira pessoa. Faça a mesma coisa para voltar ao normal.

**BLOOD LINES**

**Jogar como Annor**

Use a senha CLAWEDFIST.

**Jogar como Daria**

Use a senha DOMINATION.

**Jogar como Joe**

Use a senha JUJOFEVRY1.

**Jogar como Jon**

Use a senha UNMASKED.

**Opção Art Gallery**

Use a senha LEONARDO.

**Modo de voz**

Use a senha TONGUEBATH.

**Modo Expert**

Use a senha SKUPASTYLE.

**C**

**COLIN MCRAE RALLY**

**Modo de cheat**

Escreva seu nome como OPENROADS. Comece o jogo no modo rally ou time trial no nível de dificuldade expert.

**Todos os carros**

Escreva seu nome como SHOEBOXES. Comece o jogo no modo rally ou time trial no nível de dificuldade expert.

**Carro de gelatina**

Escreva seu nome como BLANCMANGE. Comece o jogo no modo rally ou time trial no nível de dificuldade expert.

**Carro ondulante**

Escreva seu nome como MAGFLOAT. Comece o jogo no modo rally ou time trial no nível de dificuldade expert.

**Neblina**

Escreva seu nome como PEASOUPER. Comece o jogo no modo rally ou time trial no nível de dificuldade expert.

**Girar**

Escreva seu nome como TROLLEY as a name. Comece o jogo no modo rally ou time trial no nível de dificuldade expert.



←, →, ←, → na tela de abertura.  
 Segure R2 e aperte ■ durante o jogo para ganhar mais 100 cristais, a qualquer hora. Se preferir, segure R2 e aperte ✕ durante o jogo para ter o mesmo efeito.  
**Vidas ilimitadas**  
 Segure L1 e aperte ●, ↓, ←, ↑, →, ▲, ▼ na tela de abertura.

**CRUSADER: NO REMORSE**

**Energia e saúde completas**  
 Use a senha L0SR e ignore a mensagem de código inválido.  
 Aperte ■ + R1 durante o jogo para conseguir recarregar suas energias.  
**Todos os itens**  
 Use a senha L0SR e ignore a mensagem de código inválido.  
 Aperte ● + R1 para conseguir todas as armas e munição para RP-22 e RP-32, além de todos os itens e 2.000 créditos.

**Imagens extras**

Use a senha XXXX.  
**Senhas para as missões**

- Mama's Boy
- Missão 2
- FWQP
- Missão 3
- PLRQ
- Missão 4
- SZNF
- Missão 5
- TD5S
- Missão 6
- J1BT
- Missão 7
- K2CV
- Missão 8
- N3DW
- Missão 9
- M4FX
- Missão 10
- X5GZ
- Missão 11
- C6H0
- Missão 12
- D7J1
- Missão 13
- F8K2
- Missão 14
- FGL3
- Missão 15
- JFM4
- Missão bônus
- LRTN
- Weekend Warrior
- Missão 2
- GWQP
- Missão 3
- QLRQ
- Missão 4
- TZNF
- Missão 5
- VD5S
- Missão 6
- K1BT
- Missão 7
- L2CV
- Missão 8
- P3DW
- Missão 9
- N4FX
- Missão 10
- Z5GZ
- Missão 11
- D6H0
- Missão 12
- F7J1
- Missão 13
- G8K2
- Missão 14
- GGL3
- Missão 15
- KFM4
- Missão bônus
- MRTN
- Loose Cannon
- Missão 2

- HWQP
- Missão 3
- RLRQ
- Missão 4
- SZNF
- Missão 5
- WD5S
- Missão 6
- L1BT
- Missão 7
- M2CV
- Missão 8
- Q3DW
- Missão 9
- M4FX
- Missão 10
- 05GZ
- Missão 11
- F6H0
- Missão 12
- G7J1
- Missão 13
- H8K2
- Missão 14
- HGL3
- Missão 15
- LFM4
- Missão bônus
- NRTN
- No Remorse
- Missão 2
- JWQP
- Missão 3
- SLRQ
- Missão 4
- VZNF
- Missão 5
- XD5S
- Missão 6
- M1BT
- Missão 7
- N2CV
- Missão 8
- R3DW
- Missão 9
- P4FX
- Missão 10
- 15GZ
- Missão 11
- G6H0
- Missão 12
- H7J1
- Missão 13
- J8K2
- Missão 14
- JGL3
- Missão 15
- MFM4
- Missão bônus
- PRTN



**DEAD HEAD TRIAL**

Ver todos os filmes  
 Escolha a seção "Vídeo Clip" na tela Options. Em seguida, aperte L1 + L2 + R1 + R2 + ↑ + Select + ▲. Todos os veículos  
 Seleccione "Road GP" ou "Time Attack". Ilumine o "F D 7" na tela de seleção de veículos e aperte L1 + L2 + R1 + R2 + ↓ + Select + ▲.

**DISRUPTOR**

**Invencibilidade**  
 Aperte Select durante o jogo para exibir o mapa. Aperte L1, ▲ (2x), ■, ●, ▲, ✕ (2x), ● Aperte Select (mais de uma vez) para voltar.  
**Energia completa**  
 Aperte Select durante o jogo para exibir o mapa. Aperte L1, ▲ ✕ (2x), ●, ✕, ▲ ■ (2x). Aperte Select (mais de uma vez) para voltar ao jogo.  
**Psonianos**  
 Aperte Select durante o jogo para

exibir o mapa. Aperte L1, ✕, ■, ▲ (2x), ✕, ●, ▲. Aperte Select (mais de uma vez) para voltar ao jogo.

**Munição completa**

Aperte Select durante o jogo para exibir o mapa. Aperte L1, ✕, ■, ▲ (2x), ✕, ●, ▲, ✕. Aperte Select (mais de uma vez) para voltar ao jogo.

**Todas as armas e psionics**

Aperte Select durante o jogo para exibir o mapa. Aperte L1, ■, ▲ ■ (2x), ●, ■, ●, ▲. Aperte Select (mais de uma vez) para voltar ao jogo.

**Senhas para as fases (versão NTSC)**

- Fase 1 Chemical Factory  
■, ▲, ✕, ●, ●, ▲, ✕, ✕, ●, ■, ✕, ■
- Fase 2 Rooftops  
✕, ▲, ●, ●, ■, ✕, ▲, ●, ▲, ✕, ▲, ▲
- Fase 3 Jupiter Station  
✕, ✕, ▲, ■, ■, ■, ✕, ▲, ✕, ▲, ■, ■
- Fase 4 Triton  
✕, ●, ▲, ●, ■, ✕, ✕, ✕, ●, ●, ●, ▲
- Fase 5 Mars  
▲, ✕, ●, ●, ✕, ✕, ■, ●, ●, ✕, ▲, ✕
- Fase 6 Antarctica  
●, ●, ✕, ▲, ▲, ●, ■, ✕, ✕, ▲, ■, ■
- Fase 7 Io  
●, ■, ▲, ✕, ▲, ●, ✕, ●, ✕, ▲, ✕, ✕
- Fase 8 Reactor  
■, ✕, ●, ●, ✕, ✕, ✕, ●, ●, ▲, ●, ●
- Fase 9 Orbiting Habitat  
✕, ●, ✕, ✕, ■, ✕, ▲, ●, ■, ▲, ▲, ■
- Fase 10 Dream  
●, ▲, ✕, ✕, ●, ●, ✕, ✕, ▲, ●, ■, ■
- Fase 11 Prison  
●, ■, ▲, ●, ●, ✕, ▲, ✕, ▲, ●, ✕, ●, ■
- Fase 12 Fortress  
✕, ✕, ✕, ●, ●, ▲, ●, ✕, ●, ■, ✕, ●

**Senhas para a versão PAL**

- Fase 1 Chemical Factory  
■, ■, ▲, ✕, ●, ●, ▲, ✕, ✕, ●, ✕, ✕
- Fase 2 Rooftops  
✕, ▲, ●, ▲, ✕, ✕, ▲, ●, ●, ■, ●, ●
- Fase 3 Jupiter Station  
✕, ▲, ●, ✕, ▲, ■, ●, ●, ✕, ▲, ▲, ■
- Fase 4 Triton  
●, ✕, ●, ▲, ●, ■, ✕, ✕, ✕, ●, ■, ■
- Fase 5 Mars  
✕, ■, ●, ●, ✕, ▲, ✕, ●, ●, ✕, ●, ■
- Fase 6 Antarctica  
✕, ✕, ▲, ●, ●, ✕, ▲, ▲, ●, ●, ■, ✕, ✕
- Fase 7 Io  
▲, ▲, ✕, ●, ✕, ▲, ●, ■, ●, ✕, ■, ✕
- Fase 8 Reactor  
●, ▲, ✕, ✕, ■, ●, ▲, ■, ✕, ●, ✕, ▲
- Fase 9 Orbiting Habitat  
✕, ■, ✕, ▲, ●, ■, ●, ✕, ●, ▲, ●, ✕
- Fase 10 Dream  
▲, ■, ●, ▲, ✕, ✕, ●, ●, ▲, ✕, ▲, ●
- Fase 11 Prison  
✕, ●, ✕, ▲, ▲, ✕, ●, ■, ▲, ●, ✕, ■
- Fase 12 Fortress  
✕, ✕, ■, ●, ▲, ●, ✕, ●, ■, ▲, ▲, ▲



**DRAGONBALL GT FINAL BOUT**

**Lutadores extras**  
 Aperte →, ←, ↓, ↑, →, ←, ↓, ↑. Start na tela de abertura. Você ouvirá um som de confirmação. Os seguintes personagens aparecerão no modo Build da tela de seleção: Super Saiyajin Trunks, Super Saiyajin Seinen Trunks, Super Saiyajin Son Gokuh (Z), Super Saiyajin Son Gokuh (GT), Super Saiyajin Chibi Son Gokuh (GT), e Super Saiyajin Vegetto.  
**Lute como Super Saiyanjin 4 Son Gokou**  
 Use o código dos Lutadores Extras, em seguida aperte ▲ (10x), ■ (9x) na tela de abertura. Você ouvirá um som de confirmação. Na versão japonesa do jogo, aperte ▲ (5x), ✕ (9x) na tela de abertura.  
**Lutadores de arame**  
 Seleccione os modos two player ou training. Segure Select e aperte ✕ ao escolher um personagem para lutar, sem texture mapping ou shading.  
**Roupas alternativas**  
 Seleccione os modos two player ou training. Em seguida, aperte ■ + ✕ + ● ao escolher um personagem.  
**Teste de som**  
 Aperte L1, L2, R1, R2, Start na tela de abertura. Aperte Select depois de escolher uma música para ver a letra e outras informações. Na versão japonesa do jogo aperte L1 + R1 + R2 + L2 na tela de apresentação.



**DUKE NUKEM: TIME TO KILL**

**Selecionar fases**

Pause o jogo e aperte **↓** (9x), **↑**, depois continue o jogo. Selecione a opção "Time To Kill" na parte de baixo do menu principal, aperte **←** ou **→** para selecionar uma fase, aperte **×** para começar a jogar.

**Invincibilidade temporária**  
Pause o jogo e aperte **R1, L2, L1, L2, R1, L1, R1, L2, L1, L2**.

**Invincibilidade**  
Pause o jogo e aperte **L2, R1, L1, R2, ↑, ↓, ↑, ↓, Select** (2x).  
**Continues ilimitados**  
Pause o jogo e aperte **←, →, ↑, ↓, ←, →, ←, →, L1, R1**.

**Invisibilidade**  
Pause o jogo e aperte **L1, R1, L1, R1, L1, R1, L1, R1**.

**Munição ilimitada**  
Pause o jogo e aperte **←, →, ←, →, Select** (←, →, ←, →, Select).

**Todas as armas**  
Pause o jogo e aperte **L1, L2, ↑, L1, L2, ↓, R1, →, R2, ←**.

**Armas melhores**  
Pause o jogo e aperte **R1, R2, L2, L1, R1, R2, L2, L1, Select** (2x).

**Todos os itens**  
Pause o jogo e aperte **R1** (5x), **L2** (5x).

**Todas as chaves**  
Pause o jogo e aperte **↑, →, ↑, ←, ↓, ↑, ←, →, ↓**.

**Danos extras**  
Pause o jogo e aperte **L2, R2, L2, R2, L2, R2, L2, R2, L2, R2**.

**Cabeção**  
Pause o jogo e aperte **R1** (9x), **↑**.

**Cabecinha**  
Pause o jogo e aperte **R1** (9x), **↓**.

**Inimigos cabeções**  
Pause o jogo e aperte **R1** (9x), **←**.

**Inimigos cabecinhas**  
Pause o jogo e aperte **R1** (9x), **→**.  
Também é possível apertar **R1** (3x), **L1** (3x), **R2** (3x), **→**.

**Introdução**  
Pause o jogo e aperte **Select**, **↑** (9x), **Select**, **L1**.

**Seqüência da vitória**  
Pause o jogo e aperte **Select**, **↑** (9x), **Select**, **L2**.

**Vídeo do Klit**  
Pause o jogo e aperte **Select**, **↑** (9x), **Select**, **R2**.

**ver créditos**  
Pause o jogo e aperte **Select**, **↑** (9x), **Select**, **R1**.

**Completar o jogo**  
Segure **L2 + R2** e aperte **■, ▲, ●** (2x). Start durante o jogo.

**Vídeo Rogue Trip**  
Aperte **L1 + L2 + R1 + R2** quando o logo da GT Interactive aparecer na seqüência de abertura.

**DRIVER**

**Modo de Cheat**

Use os cheats a seguir no menu principal. Você ouvirá um som de confirmação. O código correspondente será liberado na tela cheats.

**Invincibilidade**

Aperte rapidamente **L2** (2x), **R2** (2x), **L2, R2, L2, L1, R2, R1, L2, L1** (2x).

**Sem polícia**

Aperte rapidamente **L1, L2, R1** (4x), **L2** (2x), **R1** (2x), **L1** (2x), **R2**.

**Manobras**

Aperte rapidamente **R1** (3x), **R2, L2, R1, R2, L2, L1, R2, R1, L2, L1**.

**Mini carros**

Aperte rapidamente **R1, R2, R1, R2, L1, L2, R1, R2, L1, R1, L2** (3x).

O detector de colisões funcionará como se o carro tivesse o tamanho normal.

**Suspensão alta**

Aperte rapidamente **R2, L2, R1, R2, L2, L1, R2** (2x), **L2** (2x), **L1, R2, R1**.

**Tela ao contrário**

Aperte rapidamente **R2** (2x), **R1, L2, L1, R2, L2, L1, R2** (2x), **L2, R2, L1**.

**Ver créditos**

Aperte rapidamente **L1, L2, R1, R2, L1, R1, R2, L2, R1, R2, L1, L2, R1**.

**E**

**ESPN X GAMES PRO BOARDER**

**Opção Circuit**

Use a senha **×, ×, ×, ▲, ▲, ■**.

**Opção Super Circuits**

Use a senha **■, ▲, ×, ■, ●, ●**.

**Super Circuit e jogadores extras**

Use a senha **▲, ×, ■, ×, ▲, ●**.

**Todas as pistas e circuitos**

Use a senha **■, ×, ▲, ■, ●, ●**.

**Controlar o logo**

Use o controle direcional para mover o X que aparece quando o jogo está sendo carregado.

**EXECTOR**

**Senhas para as fases**

- Fase 1  
35314\_DF
  - Fase 2  
FBE\_723\_F
  - Fase 3  
8759\_AB\_3
  - Fase 4  
9\_A\_969\_C\_0
  - Fase 5  
I\_FEED\_7\_B
- O " " indica um espaço.

**F**

**FATAL FURY WILD AMBITION**

**Lutar como Mr. Karate**

Complete o jogo sem usar Continues e sem perder nenhum round.

**Lutar como Duck King**

Complete o jogo com todos os personagens.

**FEDA 2**

**Recarregar energia**

Segure **R1 + R2 + ■** at the title screen. O logo piscará para confirmar que deu certo. Aperte **Select** durante o jogo para recuperar a energia do seu personagem.

**FISHERMAN'S BAIT: A BASS CHALLENGE**

**Tela de sumário**

Aperte **↑** (2x), **↓** (2x), **L1, R1, L1**,

**R1, X, ●**, Start na tela de abertura.

Entre na tela Options e aperte **Select** para ver uma tela com o número de jogos, tipos de peixes pegos, entre outras coisas.

**Pegue pais peixes**

Aperte **▲, ×, ●, ■, ↑, ↓, ←, →** na tela de abertura. Você ouvirá um som de confirmação.

**FORMATION SOCCER '97: THE ROAD TO FRANCE**

**Super time**

Ganhe a Human Cup e salve o jogo.

Escolha o modo Exhibition, ilumine Holland, USA, Mexico, Argentina, e Nigéria na tela de seleção de times, nessa ordem. Aperte **■** para acessar o time mais forte.

**G**

**GALAXIAN 3**

**Modo Debug**

Aperte **L1, R2, R1, L2, ↑, ↓, ↑, ↓** quando o logo da Namco passar pela tela.

**Jogador fantasma**

Entre na tela play record e habilite essa função feature. Comece um jogo e jogue o quanto puder. Em seguida, entre na opção gunner battle e aperte **→** (2x) para selecionar "Ghost". Comece outra partida e você terá um parceiro.

**GEX 3: DEEP COVER GECKO**

**Invincibilidade**

Pause o jogo, ilumine a opção "Exit", segure **L2** e aperte **↓, ↑, ←** (2x), **▲, →, ↓**. Você ouvirá um som de confirmação.

**Frases de Gex**

Pause o jogo, ilumine a opção "Exit", segure **L2** e aperte **↓, →, ←, ●, ↑, →**. Você ouvirá um som de confirmação. Continue jogando e aperte **Select** para ouvir uma frase de Gex.

**Câmera 3D**

Pause o jogo, ilumine a opção "Exit", segure **L2** e aperte **↑, ↓, ↑, ↓, Select**, **Select**.

**Menu de Debug**

Pause o jogo, segure **R2** e aperte **↑, ●, →, ↑, ←, →, ↓**. Continue o jogo e aperte **Select** para exibir uma lista de opções que inclui seleções de fases, controle de som, coleções, entre outras coisas. Na versão PAL do jogo, pause segure **L2** e aperte **↑, ●, →, ↑, ←, →, ↓**. Se este código e os de vault estiverem acionados você não poderá salvar o jogo.

**Códigos**

**Vault**

Jogue a fase secreta e pegue os quatro itens colecionáveis. Depois use as senhas abaixo na tela vault.

**Oito golpes**

Quadrado, Diamante, Triângulo, Triângulo, Estrela, Diamante.

**Vida extra**

Triângulo, Círculo, Estrela, Quadrado, Quadrado, X.

**Dez vidas**

Quadrado, X, Círculo, Círculo, Triângulo, Quadrado.

**Invincibilidade**

Quadrado, Estrela, Triângulo, Quadrado, Triângulo, Diamante.

**Jogar como Alfred**

Quadrado, X, Triângulo, Quadrado, Estrela, Estrela

**Jogar como Cuz**

Quadrado, Diamante, Quadrado, Quadrado, Triângulo, Diamante.

**Jogar como Rex**

Quadrado, Estrela, Estrela, Quadrado, Triângulo, Triângulo.

**Ver vídeos**

Círculo, Triângulo, Quadrado, Estrela, Diamante, Estrela.

**Ver vídeos 2**

Diamante, Estrela, Quadrado, X, Triângulo, Círculo.

**Ver vídeos 3**

X, Diamante, Estrela, Triângulo, Triângulo, Círculo.

**Ver todos os vídeos**

Estrela, X, X, Círculo, Quadrado, Triângulo.

**Selecionar fase**

Quadrado, Círculo, Círculo, Triângulo, X, X.

**Frases de Gex**

Quadrado, Triângulo, X Estrela, Quadrado, X.

**Menu de Debug**

Quadrado, Quadrado, Diamante, Círculo, X X.

**GLOBAL DOMINATION**

**Pular de fase**

Pause o jogo e aperte **×, L1, L1, R1, R1, ×, L1**. Você verá o número da fase em que você está. Se aproxime ou se afaste do globo para mudar o número da fase e aperte **▲**.

**Toda a ajuda**

Pause o jogo e aperte **Select, R1** (3x), **×, L2** (2x). Repita o código para voltar ao normal.

**Proteger um dos seus países**

Pause o jogo e aperte **×, Select** (2x), **R1** (3x), **L1** (2x), **R1**. Repita o código para voltar ao normal.

**Munição para armas especiais**

Pause o jogo e aperte **×, Select** (2x), **L1** (3x), **R1, L1, R1, L1**. Repita o código para voltar ao normal.

**Super força**

Pause o jogo e aperte **Select, ×**,





Select, ✕, L1 (2x), R1. Repita o código para voltar ao normal.  
**Ver inimigos**  
 Pause o jogo e aperte L1, R1, ✕ (4x), L1 (2x). Repita o código para voltar ao normal.

**Munição para armas de defesa**  
 Pause o jogo e aperte L1 (3x), Select (4x). Repita o código para voltar ao normal.

**Dividir mísseis de defesa em seis**  
 Pause o jogo e aperte R1 (3x), Select (2x), ✕ (2x). Repita o código para voltar ao normal.

**Disparar de todos os campos de defesa**  
 Pause o jogo e aperte R1, L1, R1, ✕ (4x). Repita o código para voltar ao normal.

**Produzir todas as unidades móveis**  
 Pause o jogo e aperte R1, L1, Select (2x), ✕ (2x), L1. Repita o código para voltar ao normal.

### **GUNDAM: THE BATTLE MASTER 2**

**Jogar como MA-08 Byzgam**  
 Complete o story mode no nível de dificuldade easy.

**Jogar como AMX-002 Neue-Ziel**  
 Complete o story mode no nível de dificuldade normal.

**Jogar como Psycho Gundam Mk III**  
 Complete o story mode no nível de dificuldade hard.

**Jogar como 02-15 AGX Hydra Gundam**

Complete o story mode no nível de dificuldade hard sem usar Continues

**Jogar como Gundam**  
 Complete o story mode como o GP02A depois de derrotar Gundam.

**Jogar como New Gundam**  
 Complete o story mode com Zaku II depois de derrotar New Gundam.

**Jogar como Ball**  
 Complete o jogo com as 12 mobile suits.

**Jogar como Char Aznable's Red Zaku II**  
 Aperte L1 (4x), R1 (4x), L1, R1, L1, R1, L1, R1, L1, R1 no menu principal. Você ouvirá um som de confirmação. Selecione o versus mode, e fique apertando → na tela de seleção de personagens.

## H

### **HELLO KITTY'S CUBE FRENZY**

**Opções extras**  
 Espere a frase "Push Start" aparecer na tela de abertura. Aperte ↑ (2x), ↓ (2x), ←, →, ←, →, ↓, ↑. Você ouvirá um som de confirmação. Aperte para acessar novas opções, incluindo modos secretos e ver os vídeos do final.

### **HUGO**

**Selecionar fase**  
 Segure L1 + R2 na tela de mapa por pelo menos 10 segundos para percorrer as áreas do mapa. Segure L2 + R1 por pelo menos 10 segundos para ir na direção contrária.

**Jogo bônus Magic Hands**  
 Pegue todos os itens bônus das fases para completar o jogo no modo Arcade. Complete a fase final com a corda, atirando Scylla (a bruxa má) para fora da janela.

## I

### **INTELLIGENT DUBE**

Modo Original, jogar como Cynthia



Complete o jogo para ter acesso à opção "Original" na tela "Game Mode". Você poderá então selecionar Cynthia na tela de seleção de personagens.

### **Jogar como Spike**

Complete o jogo como Cynthia com um IQ de mais de 400. Outro jeito é completar os 100 estágios do modo "100 Attack".

### **Jogar como Eliot**

Sobreviva no modo survival por pelo menos 10 minutos.

### **Jogar como Cherry**

Sobreviva no modo survival com Eliot por pelo menos 15 minutos.

### **Jogar como April**

Complete o jogo com um IQ de mais de 100.

### **Jogar como Dickson**

Complete o jogo com April com um IQ de mais de 150.

### **Jogar como Morgan**

Complete o jogo com Dickson com um IQ de mais de 200.

### **Jogar como Kimti**

Complete o jogo com Morgan com um IQ de mais de 300.

### **Jogar como Atlas**

Complete o jogo com Morgan com um IQ de mais de 400.

### **Jogar fases demo**

Selecione a opção "Rules" e ilumine o item Demo 1, Demo 2, ou Demo 3. Segure L1 + R1 e aperte ✕ para começar a jogar.

## J

### **J'S RACING**

#### **Honda**

Segure R1 + ↑ + ■ + Start no controle dois até a tela de abertura aparecer. A Honda poderá ser selecionada no modo "Free Race".

#### **Castrol**

Segure R1 + ■ + ↓ + Start no controle dois até a tela de abertura aparecer. A Castrol poderá ser selecionada no modo "Free Race".

#### **Advan**

Segure R1 + ▲ + ↑ + Start no controle dois até a tela de abertura aparecer. A Advan poderá ser selecionada no modo "Free Race".

#### **Class 1**

Hold R1 + ● + Up + Start no

### **JUMPING FLASH! 2**

#### **Super mode**

Termine um jogo e salve em um memory card. Depois de carregar o jogo a partir da tela de abertura, ilumine "Game Start" e aperte ←. O jogo poderá ser rodado no modo Super mode, que permite a você pular seis fases, ao invés de três.

Aperte o botão de pulo sempre que estiver no topo de um salto.

#### **Extra mode**

Depois de completar o jogo em Super mode, você poderá repeti-lo no modo Extra mode.

#### **Tex**

Aperte ↑, ↓, L1, R2, R1, L2, ←, →. Select na tela de abertura.

Escolha a opção "Support AI" no menu options para acessar Tex. Rachel

Aperte ←, →, R1, L2, L1, R2, ↑, ↓, ▲. Select na tela de abertura.

Escolha a opção "Support AI" no menu options para acessar Rachel.



### **MADDEN '98**

#### **Times extras**

Use os nomes abaixo na tela "Create Player" para acionar o time bônus correspondente

#### **Time/Nome**

EA Sports/ORRS HEROES  
 Tiberon Team/LOIN CLOTH  
 All Time Leaders/LEADERS  
 All Time All Madden/COACH  
 All '60s/PAC ATTACK  
 All '70s /STEELCURTAIN  
 All '80's /GOLD RUSH

#### **Estádios extras**

Use os nomes abaixo na tela "Create Player" para acionar o estádio correspondente

#### **Estádio/Nome**

Astrodome/JETSONS  
 Cleveland Browns  
 Stadium/DAWGPOUND  
 Old Miami Dolphins  
 Stadium/DANDAMAN  
 Old Oakland Stadium/SNAKE  
 Old Tampa Bay Stadium/BIG SOMBREIRO  
 RFK Stadium/OLDDC  
 Tiburon Sports  
 Complex/SHARKSFIN  
 Wild West/GHOST TOWN

#### **Efeitos nos jogadores**

Use os nomes abaixo na tela "Create Player" para acionar a função correspondente

#### **Efeito/Nome**

Defesa melhorada/LEECH  
 Pegar fácil/GLOVES  
 Chutes longe/BIGFOOT  
 Braço mais firme/JACKHAMMER

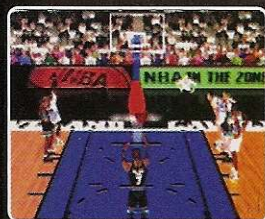

**NBA IN THE ZONE '98**

**Slam dunks**  
Se aproxime da cesta, segure Turbo e lance a bola.  
**Alley oop**  
Aperte R2 + X quando houver outro jogador perto da cesta.

**NBA LIVE '99**

**Times extras**  
Entre na tela "Rosters" e selecione a opção "Create Custom Team". Use as locations case-sensitive abaixo e os nomes indicados para ativar novos times.  
**Location/nome do time**  
EA/Europals  
Hitmen/Coders  
Hitmen/Earplugs  
Hitmen/Idlers  
Hitmen/Rebounds  
Hitmen/Pixels  
**Fingir passe**  
Aperte L2 + X durante o jogo.

**NBA SHOOT OUT '98**

Este jogo também é chamado Total NBA '98.

**Super jogador**  
Entre na opção player creation. Crie um novo jogador e coloque o primeiro nome dele como "Nothing Can", "Save" como último nome, e "You" como college. Todos os atributos dele ficarão em 99. Depois você pode renomear o jogador se quiser.

**Jogadores pequenos**  
Entre na opção player creation. Crie um novo jogador e coloque o primeiro nome dele como "Micro", e "man" como último nome. Comece o jogo no modo exhibition para ter jogadores pequenos.

**Alley oop**  
Aperte ▲, ●, ■, X quando houver um jogador sob a cesta.

**NBA: IN THE ZONE**

**Alley-Oop**  
Segure X + ■ quando a bola estiver embaixo da cesta e tiver outro jogador por perto.  
**Duplo**  
Aperte ← ao enterrar.  
**Salto alto**  
Aperte Turbo + Salto.  
**Fingir**  
Aperte ■

controle dois até a tela de abertura aparecer. A Class 1 poderá ser selecionada no modo "Free Race".  
**Dunlop**  
Hold R1 + Down, + ▲ + Start no controle dois até a tela de abertura aparecer. A Dunlop poderá ser selecionada no modo "Free Race".

**JEREMY MCGRATH SUPER CROSS '98**

**Modo de Cheat**  
Escreva www.atod.se como o nome de um piloto case-sensitive e salve-o em um memory card. Pause o jogo para acessar um menu de cheat na tela options. Além da opção cheat, ilumine uma single race e segure ■ e aperte X para habilitar o modo espelhado, master 82cc, e destravar todas as pistas no modo single player.

**Pistas invertidas**

Escreva o nome do piloto como showtime.

**Carregar jogo salvo automaticamente**

Escreva o nome do piloto como McGrath.

**Pistas espelhadas**

Complete a temporada em primeiro lugar usando as pistas invertidas.

**Yamaha YZ80**

Termine a primeira corrida em primeiro lugar no modo Advanced. Você irá correr contra Jeremy McGrath.

**M80cc**

Complete a temporada em primeiro lugar no modo intermediate.

**JIKKYU AMERICAN BASEBALL**

**Cabeções**  
Aperte ●, X, ▲, ■, Select, ↑, L1, L2, R1, R2 na tela de abertura.  
**Cabeças engraçadas**  
Aperte ●, X, ▲, ■, Select, ↓, L1, L2, R1, R2 na tela de abertura.

**L**

**LIGHTNING LEGEND**

**Reiniciar jogo**  
Aperte Select + Start + L1 + R1 durante o jogo.

**M**

**MAD STALKER**

**Todos os robôs no modo story**  
Aperte ↑, ↓, ←, →, X, ● na tela de abertura.

**Todos os robôs no modo versus**  
Habilite o código anterior, em seguida volte para a tela de abertura. Aperte [↑, ↓, ←, →] três vezes, X, ●.

**MADDEN 2000**

**Modo Cheat**  
Use os códigos abaixo na tela de códigos para conseguir o efeito correspondente.

**Efeito/Código**

Danos piores/PAINFUL  
Time grande vs Time pequeno/MINIME  
Primeiro toque depois de 20 jardas/FIRSTIS20  
Sem interceptações/EXPRESSBALL  
Menos faltas/REFISBLIND  
Estádio Antártica /XMASGIFT



Estádio Dodge City /WILDWEST  
Estádio EA Sports  
/ITSINTHEGAME

TimeMarshalls fantasy /COWBOYS  
Time Industrials /INTHEFUTURE  
Time '60s /MOJOBABY  
Time '70s /LOVEBEADS  
Time 1972 Raiders /GETMEADOCTOR  
Time 1972 Steelers/DONTGOFOR2  
Time 1976 Patriots/HACKCHEESE  
Time 1976 Raiders/GAMMALIGHT  
Time 1981 Chargers/BUILDMONKEYS  
Time 1981 Dolphins/15MOREMIN  
Time 1985 Bears/DOORKNOB  
Time 1985 Dolphins/CHICKIN  
Time 1986 Broncos/BLUESCREEN  
Time 1986 Browns/KAMEHAMEHA  
Time 1988 49ers/CALLMESALLY  
Time 1988 Bengals/PTMOMINFOGET  
Time 1990 Bills/SPOON  
Time 1990 Giants/PROFSMOOTH  
Time 1995 Colts/PREDATORS  
Time 1995 Steelers/STEAMPUNK  
Time 1997 Packers/TUNDRA

**MAXIMUM FORCE**

**Modo Arcade**  
Aperte Select, Start, Select (2x), Start, Select (3x), Start, Select (4x), Start no menu principal. A

frase "Arcade mode" aparecerá confirmando que deu certo. Todas as áreas secretas da versão arcade do jogo ficarão disponíveis.

**MITSUMETI KNIGHT**

**Mini-games**  
Aperte ↑ (2x), ↓ (2x), ←, →, ←, →, X, ● na tela options. Um mago passará voando pela tela para confirmar que deu certo. Dois mini-game aparecerão no menu.

**MLB 2000**

**Homerun automático**  
Use o power swing quando for rebater, e aperte ← + L2 + R1 + X quando a bola for atirada. Se o bateador acertar a bola, será um homerun

**Cabeções**  
Aperte R1 + X + R2 + Select na tela start/options. Você ouvirá um som de confirmação.

**Super jogador**  
Escreva Scott Murray como nome de um jogador na tela player creation screen.

**Vídeo Bloopster FMV**  
Carregue o jogo, mas não interrompa a sequência de introdução nem o jogo de demonstração. Você verá um outro vídeo logo depois que o logo MLB 2000 aparecer.

**MONKEY HERO**

**Todos os itens**  
Aperte L2 + R2 + ● + X durante o jogo.



## MORTAL KOMBAT 4

### Menu de Cheat

Use o Kombat Kode 302 213 na tela 2 Player Vs.. Saia da partida e entre no menu Options. Ilumine "Versus Screen Enabled" e segure os botões de defesa e corrida por 10 segundos. Os cheats abaixo estarão disponíveis. Veja para que serve cada um. Só é possível usar um de cada vez.

### Ending

Permite que você veja o vídeo final do seu personagem depois de apenas uma luta.

### Fatality 1

Para dar um fatality instantâneo, segure ↓ e aperte o botão de soco alto.

### Level fatality

Para dar um Fatality instantâneo em Goro's Lair (Spikes) ou em Prison (Fan), segure ↓ e aperte o botão de soco alto.

### Roupas alternativas

Aperte Start e qualquer outro botão para rodar a tela de seleção de personagens duas vezes e habilitar a roupa alternativa dos personagens, exceto para Sonya e Tanya. Para essas personagens você precisa rodar a tela três vezes.

### Jogue em carne viva

Entre no "Group Mode" e complete o jogo com os 16 personagens. Depois que isso for conseguido, selecione qualquer personagem e comece a luta. Seu personagem aparecerá em carne viva.

### Lutar como Goro

Mude a roupa de Shinnok, depois selecione o ícone invisível na parte de baixo da tela de seleção de personagens. Aperte ↑ (3x), ← para iluminar Shinnok, e aperte os botões de correr e bloquear ao mesmo tempo.

### Lutar como Noob Saibot

Use o código 012 012 na tela 2 Player Vs. Saia dessa partida e entre na tela de seleção de personagens. Selecione o ícone invisível na parte de baixo da tela. Aperte ↑ (2x), ← para iluminar Reiko e aperte os botões de correr e bloquear ao mesmo tempo.

### Selecionar fase

Entre no menu "Practice" e escolha a fase que vem antes daquela que você deseja usar. Comece uma partida de treino, e saia imediatamente. Comece um jogo single player para ir para a fase desejada.

### Ver biografias

Entre no modo "Kombat Theatre", ilumine o personagem desejado e aperte o botão de defesa.

### Kombat Kodes

Use os códigos abaixo para conseguir os efeitos indicados.

### Ganhar com um golpe

123 123

### Modo Noob Saibot

012 012

### Chuva vermelha (na fase Rain)

020 020

### Explosivo Kombat

050 050

### Não perde armas

002 002

### Desabilitar arremessos

100 100

### Desabilitar danos máximos

010 010

### Desabilitar danos e arremessos

110 110

### Armas aleatórias

111 111

### Começar com armas aleatórias

222 222

### Começar com armas

444 444

### Muitas armas

555 555

### Silent Kombat

666 666

### Cabeções

321 321

### Lutar em Goro's Lair (Spike Pit)

011 011

### Lutar em The Well (Scorpion's Stage)

022 022

### Lutar em Elder God's (Blue Face) stage

033 033

### Lutar em Tomb Stage

044 044

### Lutar em Rain Stage

055 055

### Lutar em Snake Stage

066 066

### Lutar em Shaolin Temple

101 101

### Lutar em Living Forest

202 202

### Lutar em Prison (Fan Stage)

303 303

### Lutar em Ice Pit

313 313

## N

## N GAUGE WORLD TRAIN SIMULATION

### Pista extra

Chegue em primeiro lugar em duas pistas domodo time attack.

### N2O: NITROUS OXIDE

#### Água

Use a senha ●, ✕, ■, ▲, ▲, ●, ▲, ●.

#### Vidas ilimitadas

Use a senha ●, ✕, ✕, ▲, ■, ▲, ■, ●.

#### Selecionar fase

Use a senha ■, ●, ✕, ▲, ▲, ✕, ●, ✕. Você poderá selecionar qualquer fase até a 30. Outra senha possível é ■, ▲, ●, ▲, ✕, ▲, ■, ✕.

#### Selecionar fase extra

Use a senha ■, ■, ■, ▲, ●, ▲, ■, ■.

#### Armas

Use a senha ■, ✕, ●, ■, ✕, ■, ●, ■.

#### Paredes de fogo

Use a senha ✕, ✕, ✕, ■, ✕, ✕, ✕, ▲, ▲.

### Nave escondida

Use a senha ✕, ✕, ✕, ■, ▲, ●, ✕, ▲.

### Não mexer nos pontos extras

Use a senha ■, ▲, ✕, ▲, ●, ■, ▲, ✕.

### Desabilitar cheats

Use a senha ■, ■, ✕, ●, ●, ●, ●, ▲.

### Senhas para as fases

Fase 3

●, ✕, ●, ●, ■, ▲, ✕, ▲

Fase 4

●, ●, ▲, ●, ▲, ●, ■, ■

Fase 5

■, ▲, ■, ▲, ■, ▲, ▲, ●

Fase 6

■, ■, ●, ■, ▲, ✕, ▲, ✕

Fase 7

✕, ▲, ●, ●, ✕, ▲, ●, ▲

Fase 8

■, ●, ●, ▲, ▲, ■, ▲, ■

Fase 9

■, ●, ✕, ▲, ■, ■, ✕, ●

Fase 10

✕, ▲, ■, ●, ▲, ✕, ✕, ✕

Fase 11

●, ▲, ▲, ■, ●, ▲, ■, ▲

Fase 12

●, ✕, ▲, ✕, ✕, ✕, ✕, ■

Fase 13

■, ▲, ▲, ●, ●, ✕, ●, ●

Fase 14

■, ■, ▲, ●, ●, ●, ▲, ✕

Fase 15

●, ✕, ✕, ■, ●, ▲, ▲, ▲

Fase 16

●, ■, ▲, ✕, ●, ●, ■

Fase 17

✕, ▲, ✕, ✕, ■, ■, ●

Fase 18

●, ▲, ●, ●, ▲, ■, ✕

Fase 19

■, ✕, ●, ■, ●, ✕, ✕, ▲

Fase 20

●, ■, ▲, ■, ■, ■, ■

Fase 21

●, ●, ●, ●, ▲, ✕, ▲, ●

Fase 22

●, ✕, ●, ▲, ✕, ●, ▲, ✕

Fase 23

■, ■, ▲, ●, ▲, ✕, ▲, ▲

Fase 24

●, ●, ■, ▲, ■, ▲, ■, ■

Fase 25

●, ✕, ✕, ✕, ■, ▲, ✕, ●

Fase 26

■, ●, ●, ●, ✕, ✕, ✕

Fase 27

■, ■, ▲, ●, ✕, ✕, ▲

Fase 28

✕, ✕, ●, ▲, ■, ●, ✕, ■

Fase 29

■, ■, ●, ●, ●, ●, ●



## NASCAR RACING '99

### Jogar como Bobby Allison

Selecione "Single Race" no menu principal e escolha a pista Charlotte. Ilumine a opção "Select Car" e aperte ←, ↑, →, ■, ✕, ●, L1, L2, R2, R1 em quatro segundos. Você ouvirá um som de confirmação.

### Jogar como Davey Allison

Selecione "Single Race" no menu principal e escolha a pista Talladega. Ilumine a opção "Select Car" e aperte ↑, ✕, ↓, R1, ←, ●, →, ■, L2, R2 em quatro segundos. Você ouvirá um som de confirmação.

### Jogar como Alan Kulwicki

Selecione "Single Race" no menu principal e escolha a pista Bristol. Ilumine a opção "Select Car" e aperte R1 (2x), R2 (2x), ■ (2x), ● (2x), ✕ (2x) R2 em quatro segundos. Você ouvirá um som de confirmação.

### Jogar como Cale Yarborough

Selecione "Single Race" no menu principal e escolha a pista Darlington. Ilumine a opção "Select Car" e aperte ↑ (3x), ■ (3x), ←, ● (2x), ← em quatro segundos. Você ouvirá um som de confirmação.

### Jogar como Richard Petty

Selecione "Single Race" no menu principal e escolha a pista Martinsville. Ilumine a opção "Select Car" e aperte ↑, R1, →, ●, ↓, ✕, ←, ■, L1, R1 em quatro segundos. Você ouvirá um som de confirmação.

### Jogar como Benny Parsons

Selecione "Single Race" no menu principal e escolha a pista Richmond. Ilumine a opção "Select Car" e aperte R2 (2x), L1 (2x), L2 (2x), R1 (2x), R2, L1 R1 em quatro segundos. Você ouvirá um som de confirmação.

### Turbo

Segure ● e aperte ↑, ←, ↓, → na tela race set-up.

### Motorista acena

Selecione cockpit view, segure Select até o motorista acenar

## NCAA GAMEBREAKER 2000

### Modo de cheat

Use os códigos abaixo no modo "Easter Egg" para habilitar a função correspondente. Atenção: " " indica um espaço.

### Todos os atributos em 99

BEAT DOWN  
Jogadores melhores  
BUILDER  
Defesa mais forte  
BOOST  
Ganhar todos os jogos simulados  
SC

### PLAYER MANAGER

Super time  
Aperte ✕ (2x), ▲, R1, L2, ●, ■ (2x), L1, ●, ✕, ● na tela loading.

### POOL HUSTLER

Mini-game  
Aperte ↑ (2x), ↓ (2x), ▲ (2x), ✕ (2x), ←, →, ■, ● na tela de abertura.

### POWER INSTINCT 2

#### Personagem secreto

Comece o jogo no modo team battle. Aperte ←, →, ↓, ↑, ↓, ←, →, ←, ↑ na tela de seleção de personagens.



### THE NEED FOR SPEED: V-RALLY

Este jogo também é chamado de V-Rally

#### Modo Cheat

aperte rapidamente ↑, ↓, ● + ▲ quando o logo da Infogramas aparecer. A frase "Lock Off" aparecerá para confirmar que deu certo. Na versão PAL aperte ↑, ↓, ▲, ●, ↑, ↓, ▲ + ●. As pistas médias e difíceis do modo arcade estarão disponíveis. Além disso, você poderá usar os códigos abaixo para liberar a função indicada.

#### Tempo ilimitado

Segure ◀ + L1 até o logo da Infogramas desaparecer. Você verá uma mensagem de confirmação. A corrida continuará no modo arcade mesmo se você não passar nos check points na hora certa.

#### Pistas estreitas

Segure ◀ + L2 até o logo da Infogramas desaparecer. Você verá uma mensagem de confirmação. Você poderá usar 18 pistas estreitas. Elas parecem normalmente apenas quando você completa o modo arcade no nível de dificuldade Ace.

#### Tempo ilimitado e pistas estreitas

Segure L1 até o logo da Infogramas desaparecer. Você verá uma mensagem de confirmação.

#### Jeep e pista rollercoaster

Segure ◀ + R1 até o logo da Infogramas desaparecer. Você verá uma mensagem de confirmação. Um pequeno Jeep substituirá o Peugeot 106 Maxi e aparecerá uma pista de montanha russa no lugar da Sweden track 1. Este código não funciona na versão NTSC do jogo.

#### Recomeçar a corrida

Segure ◀ + R2 até o logo da Infogramas desaparecer. Você verá uma mensagem de confirmação. Você poderá recomendar as corridas no modo arcade.

#### Debug

Aperte ◀, → até o logo da Infogramas desaparecer. Você verá uma mensagem de confirmação. Aperte Start para acessar a opção "Memory".

#### Todos os truques

Segure ◀ + R1 + R2 + L1 + L2 até o logo da Infogramas desaparecer. Você verá uma mensagem de confirmação.



### NAMCO MUSEUM CLASSICS VOLUME 3

#### Jogo mais rápido (Galaxian)

Aperte Select (32x) durante o modo de demonstração para mudar os "Credits" no canto da tela. O número "32" deverá ser exibido. Segure Select e aperte Start para começar o jogo.

#### Nível de dificuldade (Galaxian)

Passa da fase 9 durante o jogo, aperte ▲ durante a demonstração seguinte. A opção "Rank" ficará disponível na tela options. Selecione essa opção para ter acesso ao nível de dificuldade "Hard".

#### Cores (Galaxian)

Consiga um recorde de pelo menos 30,000 pontos. Aperte ▲ durante as demonstrações seguintes. Ilumine a opção "Test" e aperte ✖. Ilumine a opção "Dip Sw" e aperte ✖. Aperte ↑ para habilitar o switch 6. Comece o jogo e as naves deixarão rastros coloridos.

#### Pistas alternativas (Pole Position 2)

Aperte ▲ para exibir o menu options. Selecione "Test" e aperte ▲ quando a tela "Test" aparecer. Selecione "Dip Sw" para exibir a tela DIP switch. Aperte ↑ para ativar o switch 1 na caixa da esquerda. Volte para a tela options e selecione a opção "Game".

Aperte ▲ depois que o jogo for carregado e selecione a opção "Course". As quatro pistas terão uma aparência diferente. A pista "Test" será uma reta.

#### Máquina extra (The Tower Of Druaga)

Segure L1 + R1 e aperte [↑, →, ↓, ←] três vezes. Aparecerá um símbolo no canto da página para confirmar que deu certo. Vá para a frente na área da Tower Of Druaga até aparecer um tijolo. Aperte ✖ para abrir a parede e revelar outra Tower Of Druaga.

### NCAA FINAL FOUR '99

#### Street ball

Selecione o modo Exhibition e escolha o visiting team. Aperte ✖ no shot meter, depois segure rapidamente L1 + L2 + R1 + R2 + ✖. Mantenha os botões apertados até o jogo começar.

### NCAA MARCH MADNESS '98

#### Time feminino

Comece uma nova temporada, selecione "Division I" vs. "New Mexico" na tela calendar. Saia dessa tela e entre no modo exhibition. Selecione "Division I" para acessar o novo time.

### NCAA FOOTBALL '98

#### Estádio aleatório

Aperte L1 + R1 na tela de seleção de estádios para um jogo no modo exhibition.

#### Se exibir

Segure L2 + R2 depois de passar com a bola da linha de 5-yards.

#### Celebrações de touchdowns

Segure L1 + L2 e aperte ✖, ■, R1, ou ▲ depois de marcar o ponto. Mas tome cuidado, pois você levará uma chamada por comportamento antidesportivo.

#### Carregar músicas

Segure ■ ou ✖ quando os menus estiverem sendo carregados para ouvir rock ou funk.

#### Sons diferentes

Selecione um defensor e aperte um dos comandos abaixo:



#### Segredinhos

Use os códigos abaixo na tela user records para ativar a função correspondente. Você ouvirá a frase "It's in the game" para confirmar. Os times selecionados desta forma só poderão ser usados no modo exhibition.

#### Estádios extras

#### COOLSITE

#### Quartos de tempo de 15 segundos

#### SHORT\_QUART

#### Mostrar o ranking dos times Top

#### EA 25

#### WHOLE\_POLL

#### Opção de vídeos FMV no menu principal

#### SEE\_FMV

#### Modo electric table football

#### ELECTRICH

#### Jogadores muito rápidos

#### GB\_SPEED

#### Time Tiburon

#### TIBURON

#### Time EA Sports

#### EASPORTS

#### Alabama '73

#### JEXLAD

#### Alabama '78

#### OEDYIJ

#### Alabama '89

#### WHVCIR

#### Alabama '92

#### ZDDJOT

#### Colorado '89

#### CEVHETS

#### Florida '96

#### VEWOWJ

#### Florida State '93

#### MYLQLOH

#### Florida State '96

#### RCIXRE

#### Georgia '82

#### ZOWS

#### Miami '83

#### EIWQOH

#### Miami '86

#### WREHSTAEH

#### Miami '87

#### WEVKIM

#### Miami '89

#### WMIXJ

#### Miami '91

#### WYGGKEP

#### Miami '94

#### ANOYSAJ

#### Michigan '65

#### BSEPMAJ

#### Michigan '91

#### KCIZRE

#### Michigan State '65

#### BSEPMAJ

#### Nebraska '83

#### IGSI

#### Nebraska '91

#### EGAXRIM

#### Nebraska '93

#### SNXAI

#### Nebraska '94

#### BNOYD

#### Notre Dame '73

#### JNIVED

#### Notre Dame '88

#### REGRZOJ

#### Ohio State '79

#### AGIG

#### Oklahoma '85

#### HTOYOMS

#### Oregon '94

#### RSGPC

#### Penn State '65

#### LMTE

#### Penn State '78

#### IEEIH

#### Penn State '82

#### CCHN

#### Penn State '85

#### HREG

#### Penn State '86

#### AERE

#### Penn State '94

#### DTEL

#### UCLA '65

#### LMTE

#### USC '68

#### EERC

#### USC '79

#### FSYT

#### Washington '91

#### TSTR

#### West Virginia

#### AAYJ

### NCAA FOOTBALL '99

#### Cheat

Escreva os nomes indicados abaixo na tela user profile para ter o resultado correspondente. A frase "It's in the game" confirmará que deu certo. Aperte ▲ para voltar à tela principal e selecione o modo exhibition para começar a jogar.

#### A contagem de tempo de 25

segundos não começa enquanto o jufs não colocar a bola no lugar

#### WATCHDOG

#### Tempos de 30 segundos

#### FASTNFUNKY

#### Todos os estádios

#### OHAMISORE

#### Controle da câmera

#### FREE CAM

#### Jogadores mais rápidos

#### CMONGUY

#### Revelar jogadas da CPU quando o

#### "Play Wiz" for usado

#### PLAY WIZ

#### Ver o ranking CBS Top 25 Poll

#### TWO CDS

#### Ver vídeos

#### ILUVMOVIES

#### fãs ficam fazendo barulho

#### SOUNDALOT

#### Times escondidos



Use os nomes abaixo na tela user profile para ter o time correspondente. A frase "It's in the game" confirmará que deu certo. Aperte **▲** para voltar à tela principal e escolha o modo exhibition para começar a partida com o time escolhido.

1973 Alabama  
AJNADS  
1978 Alabama  
DDPELOP  
1989 Alabama  
GCRHIUSC  
1992 Alabama  
CJOEOR  
1989 Colorado  
BDAORN  
1996 Florida  
OMJIER  
1993 Florida State  
JROONB  
1996 Florida State  
GRUSBL  
1982 Georgia  
ISTME  
1983 Miami  
MDAADND  
1986 Miami  
HMOEL  
1987 Miami  
JDALCK  
1989 Miami  
NJOH  
1991 Miami  
VSAEN  
1992 Miami  
SICAH  
1994 Miami  
LEDIWS  
1965 Michigan State  
WRIFA  
1991 Michigan  
MFAEN  
1997 Michigan  
MICH97  
1983 Nebraska  
SJCCH  
1991 Nebraska  
TEWGT  
1993 Nebraska  
HEREWG  
1994 Nebraska  
SDWA  
1991 Nebraska  
NEB 97  
1997 Nebraska  
NEB 91  
1973 Notre Dame  
CGEO  
1988 Notre Dame  
CSH  
1989 Notre Dame  
DAMYNO  
1968 Ohio State  
POEWRO  
1979 Ohio State  
RJOTNH  
1985 Oklahoma  
ZULU1  
1987 Oklahoma  
TANDGWO  
1994 Oregon  
SDAIL  
1978 Penn State  
SFAEYT  
1982 Penn State  
SJOI  
1985 Penn State  
GNAMS  
1986 Penn State  
REERM  
1994 Penn State  
OLUTP  
1965 UCLA  
ITAGM  
1968 USC  
QSULI  
1979 USC  
HSBE  
1991 Washington



TJUO  
1988 West Virginia  
GHEOMO  
1985 Alabama  
DPUAT  
1975 Arizona State  
CLICK  
1969 Arkansas  
JGOBE  
1946 Army  
CURLHB  
1985 Auburn  
VSAG  
1984 Boston College  
DWOUO  
1981 Clemson  
PZKPI  
1976 Georgia  
OPLTO  
1959 LSU  
BJRAO  
1984 Miami  
FERT  
1973 Michigan  
PSAPM  
1997 Michigan  
PWARSS  
1966 Michigan State  
SWEEPRT  
1982 Stanford  
KEORH  
1971 Nebraska  
DOEFL  
1975 Nebraska  
FIRELT  
1997 Nebraska  
QAULI  
1981 North Carolina  
SEDEF  
1946 Notre Dame  
FOLTA  
1957 Notre Dame  
KPEAL  
1966 Notre Dame  
PSAON  
1974 Notre Dame  
JDEMI  
1970 Ohio State  
CAUSE  
1973 Ohio State  
MDAVI  
1957 Oklahoma  
SLANTG  
1971 Oklahoma  
ITGSIN  
1959 Mississippi  
ZAIDE  
1976 Pittsburgh  
MIDJ  
1970 Stanford  
BSUGUS  
1997 Tennessee  
MAERUN  
1982 California  
CHELT  
1969 Texas  
RTACE  
1967 UCLA

WSATL  
1988 UCLA  
GQ  
1962 USC  
YBUE  
1967 USC  
DTYX  
1974 USC  
HCOHT  
1988 USC  
XLL  
1997 Washington State  
TMERIG  
1962 Wisconsin  
XXL  
Tiburon  
EAFLOE  
EA Sports  
TBHOERG  
Estádios aleatórios  
Selecione o modo exhibition,  
segure L2 + R2 na tela de seleção  
de estádios.  
Simulação de jogos semanais  
Segure L1 + R2 na tela "Play  
Week" no modo season ou dynasty  
para simular todos os jogos  
daquela semana.  
Celebrações de Touchdown  
Segure L1 + L2 antes de entrar na  
endzone, depois siga as indicações  
abaixo para ter o resultado indicado  
Pose  
Aperte diversas vezes **✕** enquanto  
segura L1 + L2.  
Com a bola  
Aperte diversas vezes **●** enquanto  
segura L1 + L2.  
Flexões  
Aperte diversas vezes **■** enquanto  
segura L1 + L2.  
Mortal  
Aperte diversas vezes **▲** enquanto  
segura L1 + L2.  
Girar a bola  
Aperte diversas vezes R1 enquanto  
segura L1 + L2.

#### NCAA FOOTBALL 2000

Modo de cheat  
Use os códigos abaixo na tela  
secret codes para acionar a ação  
indicada. Tome cuidado na hora de  
copiar os códigos, ou você poderá  
prejudicar o jogo.  
Super time de estrelas  
UNSTOPPABLE  
Efeitos mais rápidos  
TIMEFLIES  
Máximo de recruiting points  
STAFFUP  
Todos os estádios do modo  
exhibition  
STADSGALORE  
Defesa é sempre interceptada  
PIXGALORE  
Chutes mais longos  
ICBM

#### NFL BLITZ

Jogadores escondidos  
Selecione a opção "Enter  
Name For Record Keeping" e  
use os nomes e números PIN  
indicados abaixo. A frase  
"Lights out, baby" confirmará  
que deu certo.  
Nome/número  
ALLEN/7911  
AUBREY/6666  
AZPOD/4777  
BERT/8735  
BRIAN/2221  
BYRON/1969  
DAVID/3456  
FRANC/1221  
FRANZ/8421  
GATSON/1111  
JOVE/6644  
SHINOK/8337  
SKULL/1111  
BRAIN/1111  
RAIDEN/3691  
JENIFR/3333  
JUAN/6521  
Códigos de efeitos  
Super gols  
1-2-3 **←**  
Permitir obstrução  
2-1-1 **←**  
Defesa melhor  
3-1-2 **←**  
Passes mais rápidos  
2-5-0 **←**  
Super passo  
4-2-3 **→**  
Desligar estádio  
5-0-0 **←**  
Atraso  
0-1-0 **↑**  
Cabeção  
0-4-0 **↑**  
Sem first downs  
2-1-0 **↑**  
Sem interceptações  
3-4-4 **↑**  
Turbo infinito  
5-1-4 **↑**  
Super blitzing  
0-4-5 **↑**  
Jogadores melhores  
2-3-3 **↑**  
Defesa melhor  
4-2-1 **↑**  
Neblina  
0-3-0 **↓**  
Neblina grossa  
0-4-1 **↓**  
Mostrar porcentagem do  
campo  
0-0-1 **↓**  
Esconder nome do receptor  
1-0-2 **→**



Continua...

**Continuação**



- Bola grande**  
0-5-0 →
- Jogadores pequenos**  
3-1-0 →
- Jogadores grandes**  
1-4-1 →
- Cabeções**  
2-0-3 →
- Sem seleção de jogada**  
1-1-5 ←
- Mostrar mais campo**  
0-2-1 →
- Sem ajuda da CPU**  
0-1-2 ↓
- Mais velocidade**  
4-0-4 ←
- Modo Tournament**  
1-1-1 ↓
- Oponentes mais espertos**  
3-1-4 ↓
- Sem cabeça**  
3-2-1 ←
- Tempo limpo**  
2-1-2 ←
- Tempo: neve**  
5-2-5 ↓
- tempo: chuva**  
5-5-5 →
- Ataque mais ofensivo**  
3-1-2 ↑
- Iluminar receptor invisível**  
3-3-3 ←
- Time sem cabeça**  
1-2-3 →
- Jogo noturno**  
2-2-2 →
- Corrida**  
0-3-2 ←
- Invisibilidade**  
4-3-3 ↑
- Hyper blitz**  
5-5-5 ↑

**ODDWORLD: ABE'S ODDYSEE**

- Selecionar fase**  
Segure R1 e aperte ↓, →, ←, ↵
- , ●, ▲, ■, ▲, ●, ■, →, ↵, ←, ↵, na primeira tela options, onde Abe diz "Hello".
- Pular fase**  
Segure R1 e aperte ↑, →, ←, ↵, na primeira tela options, onde Abe diz "Hello".
- Ver vídeos**  
Segure R1 e aperte ↑, ←, →, ■, ●, ▲, ■, →, ←, ↑, ↵ na primeira tela options, onde Abe diz "Hello".
- Minas verdes**  
Segure R1 e aperte ↑, ←, →, ■, ●, ✕ durante o jogo. Abe produzirá minas verdes quando soltar gases.
- Resolver quebra-cabeça de voz**  
Segure R1 e aperte ▲, ↑, ●, ←, ✕, ↓, ■, → durante o jogo. Seleccione qualquer som para resolver o quebra-cabeça de voz.
- Invencibilidade**  
Segure R1 e aperte ●, ▲, ■, ✕, ↓ (3x), ●, ▲, ■, ✕ durante o jogo.

- Jogadas mais rápidas**
- SCRAMBLE
- Sempre receber a bola
- GIMMEDABALL
- ver jogadas da CPU
- MINDREADER
- Ver todos os rankings
- CONTROVERSEY
- Vento no máximo
- SAFETY
- Defesa**
- BRICKWALL
- Máximo de attribute points
- BLUECHIP
- Ver vídeo de introdução
- BIGSCREEN
- Campo de 60 jardas
- ARENALAGUE
- Bater no juiz
- BADCALL
- 1946 Notre Dame
- GOLDPAINTE
- 1947 Army
- INSIDENOUTSIDE
- 1957 Notre Dame
- STREAKOVER
- 1957 Oklahoma
- FORTYSEVENONE
- 1962 USC
- FIGHTFORTROY
- 1962 Wisconsin
- BUCKY
- 1965 UCLA
- REVENGE
- 1966 Notre Dame
- TAKETHETIE
- 1967 USC
- WHITEHORSE
- 1967 UCLA
- PRESSBOX
- 1968 USC
- NICERUN
- 1969 Arkansas
- WOOPIGSOOEY
- 1969 Texas
- TEXASFIGHT
- 1970 Ohio State
- BRUTUS
- 1971 Nebraska
- GAMEOFCENTURY
- 1971 Oklahoma
- SCHOONER
- 1973 Alabama
- PLAYTHEPASS
- 1974 USC
- RALLY
- 1975 Arizona State
- DEJAVU
- 1976 Georgia
- HEDGES
- 1978 Alabama
- GOALLINESTAND
- 1979 USC
- MVPRUN
- 1981 Clemson
- TOUCHTHEROCK
- 1982 Cal

- THEPLAY
- 1982 Georgia
- SICEMDAWGS
- 1983 Nebraska
- GOFOR2
- 1984 Boston College
- MIRACLE
- 1985 Alabama
- BLOCKTHATKICK
- 1985 Auburn
- SMARTBACK
- 1986 Penn State
- LINEBACKERINT
- 1986 Miami
- FATIGUES
- 1987 Miami
- MONSTERD
- 1987 Oklahoma
- SLOWSTART
- 1988 Notre Dame
- LEPRECHAUN
- 1988 UCLA
- LBBRUINS
- 1988 West Virginia
- HURTQB
- 1989 Colorado
- MISSEDCHANCES
- 1989 Notre Dame
- LIFTOFF
- 1991 Miami
- SHUTOUT
- 1991 Michigan
- NICEPOSE
- 1991 Washington
- WILDDOGS
- 1992 Alabama
- REALMENPLAYZONE
- 1992 Miami
- TOOTALENTED
- 1993 Florida State
- TOMAHAWK
- 1994 Miami
- RUNOUTSIDE
- 1994 Nebraska
- STEAMROLLER
- 1994 Oregon
- GREENGANG
- 1994 Penn State
- ALMOSTNO.1
- 1996 Florida
- PUTINLARRY
- 1996 Florida State
- GETTHEQB
- 1997 Washington State
- TURNOVER
- 1997 Nebraska
- CORNFED
- 1997 Michigan
- SPLITVOTE
- SMOKEY
- All Tiburon
- LASERBEAMS
- All EA Sports
- INTHEGAME
- Desabilitar câmeras no estilo pre-play TV

- K3G3UHF10CCG0
- Modo JV super fácil
- Q209AH60A0
- Modo All American mais fácil
- S3GCAH05000G0
- Desabilitar início do jogo
- VBGN62008041
- Celebrações de Touchdown**
- Segure L1 + L2 antes de entrar na endzone, depois faça o comando abaixo para ter o resultado indicado
- Pose**
- Aperte diversas vezes ✕ enquanto segurar L1 + L2.
- Bola**
- Aperte diversas vezes ● enquanto segurar L1 + L2.
- Flexões**
- Aperte diversas vezes ■ enquanto segurar L1 + L2.
- Mortal**
- Aperte diversas vezes ▲ enquanto segurar L1 + L2.
- Girar a bola**
- Aperte diversas vezes R1 enquanto segurar L1 + L2.

**NEED FOR SPEED: HIGH STAKES**

Este jogo também é chamado Need For Speed: Road Challenge.

Todos os carros  
Escreva seu nome como Hotrod para destravar todos os carros no modo test drive e versus. A frase "Cheat Activated" aparecerá para confirmar. O jogo não poderá ser salvo quando este jogo estiver acionado.

**Titan Hotrod**  
Para usar o Titan Hotrod no modo tournament e special, complete todos os special events ganhando os troféus de ouro.

**Carro fantasma**  
Escreva seu nome como Flash. A frase "Cheat Activated" aparecerá para confirmar. O jogo não poderá ser salvo quando este jogo estiver acionado.

Para usar o Phantom no modo tournament e special events, complete todos os tournaments ganhando os troféus de ouro.

**Helicóptero**  
Escreva seu nome como Whirly. A frase "Cheat Activated" aparecerá para confirmar. O helicóptero ficará disponível no modo Test Drive. O jogo não poderá ser salvo quando este jogo estiver acionado.

Para dirigir o helicóptero normalmente, complete o modo Hot Pursuit com o carro de polícia Lamborghini.

**Carros de polícia**  
Escreva seu nome como NFS\_PD.

Todos os carros de polícia ficarão disponíveis no modo Hot Pursuit.

**Mais carros de polícia**  
Complete o modo Hot Pursuit com cada carro de polícia para ganhar um novo carro new car (Chevy Caprice: Corvette, BMW M5: Porsche 911, Porsche 911: Lamborghini Diablo, Lamborghini Diablo: Whirly the Helicopter).

**Qualquer carro em qualquer campeonato**

Complete todos os tournaments. Seleccione "Options" na tela car select para escolher oponentes melhores

**Vista diferente**  
Aperte Start para carregar a corrida depois de escolher as opções. Segure ↑ + ▲ + ✕ antes da tela loading aparecer.

Mantenha os botões apertados até a tela desaparecer.



# GameShark

Cansado de tentar chegar ao final do seu jogo preferido? Use os 496 códigos de GameShark deste mês e detone com armas, fases especiais e muito mais



## B

### BLASTO

Blast-o-matic com poder total  
d000e22a00ff  
800cd4340002  
Energia infinita  
d000e22a00ff  
801f04d41770

### BUSHIDO BLADE 2

Ter Utusemi  
3009BC7F 0003  
Ter Red Shadow  
3009BC80 0003  
Ter Tsubame  
3009BC81 0003  
Ter Sazanka  
3009BC82 0003  
Ter Suminasashi  
3009BC83 0003  
Ter Nightstalker  
3009BC84 0003  
Ter Matsu Mushi  
3009BC85 0003  
Ter Hongou  
3009BC89 0003  
Ter Katze  
3009BC8A 0003  
Ter Highway Man  
3009BC8B 0003  
Ter Chihiro  
3009BC8C 0003  
Ter Utamaru  
3009BC8D 0003  
Ter Tonu Umeda  
3009BC8E 0003  
Ter Iso Hachi  
3009BC8F 0003  
Ter Extra Character 1  
3009BC90 0003  
Ter Extra Character 2  
3009BC91 0003  
Personagens extras  
(GameShark 2.2 ou superior)  
50001301 0000  
3009BC7F 0003  
Câmera lenta  
800A151C BE28  
800A2634 C4CA

## C

### CROC 2

Sempre ter chave  
80076B540001  
Sempre ter Magic Eye Zoomers  
80076B780002  
Vidas infinitas  
80076AC00009  
Máximo de cristais  
D0076B4C0000  
80076B4C0063  
Máximo de vidas  
80076ABC0009  
Máximo de Swap Meet Pete Card  
80076AC4270F  
Apertar L2 + R2 para ter menu de cheats  
8006ff880001

## E

### ECHO NIGHT

Sempre estar na melhor condição  
801a6b500005  
Congelar cronômetro  
8009f9c4ffff  
Infinita poção de cura  
801bebe20005  
Pedometer = 1  
801a6b4c0001

### ELIMINATOR: VICIOUS ARENA COMBAT

Energia infinita P1  
801142720258  
Tempo infinito  
800f43b44649

## F

### FROGGER

Vidas infinitas  
800b6c500009  
Tempo infinito  
800b3df80900

### FRONT MISSION 2

Códigos para Ash  
Honras  
800ECDBA 03E7  
Habilidades  
800ECD0C FFFF  
800ECD02 FFFF  
800ECD04 FFFF  
800ECD06 FFFF  
800ECD08 FFFF  
800ECD0A FFFF  
800ECD0C FFFF  
800ECD0E FFFF  
800ECD0F FFFF  
800ECD02 FFFF  
800ECD04 FFFF  
800ECD06 FFFF  
800ECD08 FFFF  
300ECD09 0020  
Códigos para Amia  
Honra  
800ECE82 03E7  
Habilidades

800ECE88 FFFF  
800ECE8A FFFF  
800ECE8C FFFF  
800ECE8E FFFF  
800ECE90 FFFF  
800ECE92 FFFF  
800ECE94 FFFF  
800ECE96 FFFF  
800ECE98 FFFF  
800ECE9A FFFF  
800ECE9C FFFF  
800ECE9E FFFF  
800ECEA0 FFFF  
300ECEA1 0020  
Códigos para Cordy  
Honras  
800ED13E 03E7  
Habilidades  
800ED140 FFFF  
800ED142 FFFF  
800ED144 FFFF  
800ED146 FFFF  
800ED148 FFFF  
800ED14A FFFF  
800ED14C FFFF  
800ED14E FFFF  
800ED150 FFFF  
800ED152 FFFF  
800ED154 FFFF  
800ED156 FFFF  
800ED158 FFFF  
800ED15A FFFF  
800ED15C FFFF  
300ED15D 0020  
Códigos para Griff  
Honra  
800ECEE6 03E7  
Habilidades  
800ECEE8 FFFF  
800ECEE9 FFFF  
800ECEF0 FFFF  
800ECEF2 FFFF  
800ECEF4 FFFF  
800ECEF6 FFFF  
800ECEF8 FFFF  
800ECEFA FFFF  
800ECEFC FFFF  
800ECEF0 FFFF  
800ECF00 FFFF  
800ECF02 FFFF  
800ECF04 FFFF  
300ECF05 0020  
Códigos para Joyce  
Honras  
800ECE1E 03E7  
Habilidades  
800ECE24 FFFF  
800ECE26 FFFF  
800ECE28 FFFF



### FULL CONTACT

Time visitante marca 0  
8008ab360000  
Time da casa marca 0  
8008ab340000

### GAMEBREAKER FOOTBALL

Time visitante marca 0  
800b17440000  
Time de casa marca 0  
800b17400000



### HOT WHEELS TURBO RACING

Infinitos Turbos  
301298400009  
Adicionar turbos  
8003fd900001  
Máximo de Tournament Points  
801397c800ff  
Máximo de pontos  
801295f0ffff  
801295f2000f  
Começar na quarta volta  
d01295ac0000  
301295ac0003  
P1 - destravar todos os carros e troféus  
801397b3ffff  
801397baffff  
801397bcffff  
P2 - destravar todos os carros e troféus  
80139878ffff  
8013987affff  
8013987cffff  
Destravar todas as pistas  
801397c0ffff

### INVASION FROM BEYOND

Infinito Componente 1  
800856cc0063  
Infinito Componente 2  
800856d00063  
Infinito Componente 3  
800856d40063  
Infinitos cientistas  
800856c80063  
Infinitos escudos  
800181740000  
8001634c0000

**JADE COCOON**

Começar com todas as Minion Skins

- 8008b7980300
- 8008b79a0301
- 8008b79c0302
- 8008b79e0303
- 8008b7a00304
- 8008b7a20305
- 8008b7a40306
- 8008b7a60307

99 vazios

8008b8180063  
Todos os inimigos tem 1 HP

- 800b13140001
- 800b139c0001
- 800b14240001

Infinito HP Levant

8008bd4003e7

Infinito HP Minion 1

8008bf8403e7

8008bf8803e7

Infinito HP Minion 2

8008c07c03e7

8008c08003e7

Infinito HP Minion 3

8008c17403e7

8008c17803e7

Dinheiro infinito

8008b594fff

Fase 99 Minion 1

8008bfc00063

Fase 99 Minion 2

8008c0b80063

Fase 99 Minion 3

8008c1b00063

Máximo de Attack Levant

3008bd640063

Máximo Defense Levant

3008bd650063

Máximo HP Levant

8008bd4203e7

Máximo HP Minion 1

8008bf8603e7

8008bf8a03e7

Máximo HP Minion 2

8008c07e03e7

8008c08203e7

Máximo HP Minion 3

8008c17603e7

8008c17a03e7

Máximo Magic A Levant

3008bd660063

Máximo Magic D Levant

3008bd670063

Máximo Speed Levant

3008bd680063

**MADDEN 2000**

Time da casa tem infinitos

Timeouts

80071FA4 0003

Time da casa não tem Timeouts

80071FA4 0000

Time visitante tem infinitos

Timeouts

80074DA4 0003

Time visitante não tem Timeouts

80074DA4 0000



- 800ECE2A FFFF
- 800ECE2C FFFF
- 800ECE2E FFFF
- 800ECE30 FFFF
- 800ECE32 FFFF
- 800ECE34 FFFF
- 800ECE36 FFFF
- 800ECE38 FFFF
- 800ECE3A FFFF
- 800ECE3C FFFF
- 300ECE3D 0020

Códigos para Lisa

Honras

800ED076 03E7

Habilidades

- 800ED078 FFFF
- 800ED07A FFFF
- 800ED07C FFFF
- 800ED07E FFFF
- 800ED080 FFFF
- 800ED082 FFFF
- 800ED084 FFFF
- 800ED086 FFFF
- 800ED088 FFFF
- 800ED08A FFFF
- 800ED08C FFFF
- 800ED08E FFFF
- 800ED090 FFFF
- 800ED092 FFFF
- 800ED094 FFFF
- 300ED095 0020

Códigos para Maylan

Honras

800ED206 03E7

Habilidades

- 800ED208 FFFF
- 800ED20A FFFF
- 800ED20C FFFF
- 800ED20E FFFF
- 800ED210 FFFF
- 800ED212 FFFF
- 800ED214 FFFF
- 800ED216 FFFF
- 800ED218 FFFF
- 800ED21A FFFF
- 800ED21C FFFF
- 800ED21E FFFF
- 800ED220 FFFF
- 800ED222 FFFF
- 800ED224 FFFF
- 300ED225 0020

Códigos para Pike

Honras

800ED1A2 03E7

Habilidades

- 800ED1A4 FFFF
- 800ED1A6 FFFF
- 800ED1A8 FFFF
- 800ED1AA FFFF
- 800ED1AC FFFF
- 800ED1AE FFFF
- 800ED1B0 FFFF
- 800ED1B2 FFFF
- 800ED1B4 FFFF
- 800ED1B6 FFFF
- 800ED1B8 FFFF

- 800ED1BA FFFF
- 800ED1BC FFFF
- 800ED1BE FFFF
- 800ED1C0 FFFF
- 300ED1C1 0020

Códigos para Rocky

Honras

800ECFAE 03E7

Habilidades

- 800ECFB0 FFFF
- 800ECFB2 FFFF
- 800ECFB4 FFFF
- 800ECFB6 FFFF
- 800ECFB8 FFFF
- 800ECFBA FFFF
- 800ECFBC FFFF
- 800ECFBE FFFF
- 800ECFC0 FFFF
- 800ECFC2 FFFF
- 800ECFC4 FFFF
- 800ECFC6 FFFF
- 800ECFC8 FFFF
- 800ECFA FFFF
- 800ECFCC FFFF
- 300ECFCD 0020

Códigos para Roswell

Honras

800ED012 03E7

Habilidades

- 800ED014 FFFF
- 800ED016 FFFF
- 800ED018 FFFF
- 800ED01A FFFF
- 800ED01C FFFF
- 800ED01E FFFF
- 800ED020 FFFF
- 800ED022 FFFF
- 800ED024 FFFF
- 800ED026 FFFF
- 800ED028 FFFF
- 800ED02A FFFF
- 800ED02C FFFF
- 800ED02E FFFF
- 800ED030 FFFF
- 300ED031 0020

Códigos para Thomas

Honras

800ECF4A 03E7

Habilidades

- 800ECF4C FFFF
- 800ECF4E FFFF
- 800ECF50 FFFF
- 800ECF52 FFFF
- 800ECF54 FFFF
- 800ECF56 FFFF
- 800ECF58 FFFF
- 800ECF5A FFFF
- 800ECF5C FFFF
- 800ECF5E FFFF
- 800ECF60 FFFF
- 800ECF62 FFFF
- 800ECF64 FFFF
- 800ECF66 FFFF
- 800ECF68 FFFF
- 300ECF69 0020

Outros códigos

- Dinheiro infinito para homens
- 80112978 967F
- 8011297A 0098
- Dinheiro infinito mulheres
- 8011297C 967F
- 8011297E 0098

**M**

**MONKEY HERO**

Energia infinita  
3008e0f80011

**N**

**NBA FASTBREAK '98**

- Time visitante marca 0
- 800eb2340000
- Time visitante marca 150
- 800eb2340096
- Time da casa marca 0
- 800eb2300000
- Time da casa marca 150
- 800eb2300096
- Infinitos Creation Points
- 8016880c01c2

**NBA SHOOT OUT '97**

- Time visitante marca 0
- 800b3e3c0000
- Time da casa marca 0
- 800b3e380000
- Infinitos Creation Points
- 800d5d3801d8

**NCAA FOOTBALL 2000**

- Time da casa marca 0
- d000e24c0001
- 8008594e0000
- Time visitante marca 0
- d000e24c0001
- 80087bc20000
- Time da casa marca 99
- d000e24c0001
- 8008594e0063
- Time visitante marca 99
- d000e24c0001
- 80087bc20063
- P1 - First Down aperte L1
- d008367e0400
- 800811c00001
- P1 - Fourth Down aperte L2
- d008367e0100
- 800811c00004
- P2 - First Down aperte L1
- d00836820400
- 800811c00001
- P2 - Fourth Down aperte L2
- d00836820100
- 800811c00004

**NFL BLITZ 2000**

- Time 1 marca 0
- 801ac5540000
- Time 1 marca 99
- 801ac5540063
- Time 2 marca 0
- 801ac56c0000
- Time 2 marca 99
- 801ac56c0063
- P1 Infinito Turbo
- 801ac6ae0064
- P2 Infinito Turbo
- 801ac6da0064
- P3 Infinito Turbo
- 801ac7060064
- P4 Infinito Turbo
- 801ac7320064
- P1 sem Turbo
- 801ac6ae0000
- P2 sem Turbo
- 801ac6da0000
- P3 sem Turbo
- 801ac7060000
- P4 sem Turbo
- 801ac7320000

Time 1 sempre En Fuego  
801ac63c0001  
Time 2 sempre En Fuego  
801ac6400001  
Time 1 sempre En Fuego  
801ac63c0000  
Time 2 nunca En Fuego  
801ac6400000  
Time 1 sempre tem bola  
801ac5900000  
Time 1 sempre tem bola  
801ac5980000  
Time 2 sempre tem bola  
801ac5900001  
Time 2 sempre tem bola  
801ac5980001  
Touchdown do Time 1 vale 2 pontos  
d01ac5980000  
800442b40002  
d01ac5980001  
800442b40006  
Field Goal do Team 2 vale 0 pontos  
d01ac5980000  
800444240000  
d01ac5980001  
800444240003  
Team 1 sem pontos extras  
d01ac5980000  
80139ca80000  
d01ac5980001  
80139ca80001  
Team 1 0 pontos de segurança  
d01ac5980000  
800441940000  
d01ac5980001  
800441940002  
Time 1 No 2-pontos de conversão  
d01ac5980000  
800443800000  
d01ac5980001  
800443800002  
Touchdowns do Time 2 valem 2 pts  
d01ac5980001  
800442b40002  
d01ac5980000  
800442b40006  
Field Goal do Time 2 vale 0 pontos  
d01ac5980001  
800444240000  
d01ac5980000  
800444240003  
Time 2 sem pontos extras  
d01ac5980001  
80139ca80000  
d01ac5980000  
80139ca80001  
Time 2 não tem pontos de segurança  
d01ac5980001  
800441940000  
d01ac5980000

800441940002  
Team 2 No 2-pontos de conversões  
d01ac5980001  
800443800000  
d01ac5980000  
800443800002  
Touchdown do time 1 vale 50 pontos  
d01ac5980000  
800442b400032  
d01ac5980001  
800442b40006  
Field Goal do time 1 vale 50 pontos  
d01ac5980000  
8004442400032  
d01ac5980001  
800444240003  
Ponto extra do time 1 vale 10 pontos  
d01ac5980000  
80139ca80000a  
d01ac5980001  
80139ca80001  
Time 1 tem 10 pontos de segurança  
d01ac5980000  
80044194000a  
d01ac5980001  
800441940002  
2-Point Conversion do time 1 vale 10 pontos  
d01ac5980000  
80044380000a  
d01ac5980001  
800443800002  
Touchdown do time 2 vale 50 pontos  
d01ac5980001  
800442b40032  
d01ac5980000  
800442b40006  
Field Goal do time 2 vale 50 pontos  
d01ac5980001  
800444240032  
d01ac5980000  
800444240003  
Ponto extra do time 2 vale 10 pontos  
d01ac5980001  
80139ca80000a  
d01ac5980000  
80139ca80001  
Time 2 tem 10 pontos de segurança  
d01ac5980001  
80044194000a  
d01ac5980000  
800441940002  
2-Point Conversion do time 2 vale 10 pontos  
d01ac5980001  
80044380000a  
d01ac5980000  
800443800002

**NHL FACEOFF '98**  
Todos os gols vão para o time visitante  
800552980002  
8005529a2484  
Todos os gols vão para o time da casa  
800552980000  
8005529a2484  
Time visitante marca 0  
800d09c00000  
Time visitante marca 50  
800d09c00032  
Time da casa marca 0  
800d09be0000  
Time da casa marca 50  
800d09be0032  
Infinitos Creation Points

d0106e8e1840  
80106e8e2400  
d0106ef20c04  
80106ef22400

## P

### PADEMONIUM 2

Moedas  
800abd7801f8  
Energia infinita  
800abd760010  
Vidas infinitas  
800abd740010

### PANZER GENERAL

Prestígio infinito  
800edb8407d0

### POINT BLANK

Sempre ter balas infinitas P1 no modo Arcade  
800ad1a87ff  
Dinheiro infinito no modo Quest  
800a3e64fff  
Vidas infinitas P1 no modo Arcade  
800b732c0005  
Passar de fase rápido no modo Quest - P1  
800b76a8fff

## R

### R TYPE DELTA

Infinitas vidas  
8001014e003  
Infinito Continue Timer  
801c89980009  
Infinitos Continues  
80065c122400  
Adicionar Continues  
80065c0c0001  
Habilitar naves + selecionar fase  
80013a4cfff  
Naves + fases  
80013a4e00ff  
Todas as galerias  
80013a44fff  
Pontuação máxima  
801530dcfff  
Pontuação máxima 2  
801530de00ff

### RISK

[Start] + [Select] = 100 homens  
d00a46880900  
800a46740064

### SHADOW MADNESS

Infinito HP Stinger  
8010b58603e7  
8010b58803e7  
Infinito Mp Stinger  
8010b58a03e7  
8010b58c03e7  
Infinito HP Windleaf  
8010b4cc03e7  
8010b4ce03e7  
Infinito MP Windleaf  
8010b4d003e7  
8010b4d203e7  
Infinito HP Harv-5  
8010b5c403e7



### NFL GAMEDAY 2000

P1 - First Down (aperte L1)  
d00fcf800004  
800fcfd0001  
P1 - Fourth Down (aperte L2)  
d00fcf800001  
800fcfd0004  
P2 - First Down (aperte L1)  
d00fcf900004  
800fcfd0001  
P2 - Fourth Down (aperte L2)  
d00fcf900001  
800fcfd0004  
Time da casa marca 0  
800fced40000  
Time da casa marca 99  
800fced40063  
Time visitante marca 0  
800fced80000  
Time visitante marca 99  
800fced80063

### NFL EXTREME

Time visitante marca 0  
800a4f1e0000  
Time visitante marca 99  
800a4f1e0063  
Time da casa marca 0  
800a4f1c0000  
Time da casa marca 99  
800a4f1c0063

### NHL '98

Gols do time visitante valem 0  
8007d5b00000  
Gols do time visitante valem 5  
8007d5b00005  
Time visitante marca 0  
800477540000  
Time visitante marca 50  
800477540032  
Time da casa marca 0  
80075d780000  
Time da casa marca 5  
8007d5b00005  
Time da casa marca 50  
8004771a0032  
Infinitos Creation Points  
800a2bca2400  
800abbcb2400

### NHL FACEOFF '97

Time visitante marca 0  
800cd9560000  
800eb1a40000  
Time da casa marca 0  
800cdb7c0000  
800eb1a20000  
Outro time marca 0  
800e780c0000

### NHL POWERPLAY

Time visitante marca 0  
800114b40000  
801eabb40000  
801e22bc0000

### ODDWORLD: ABE'S EXODUS

Escapes extras  
800b2d380005  
Sem Casualties  
800b47840000

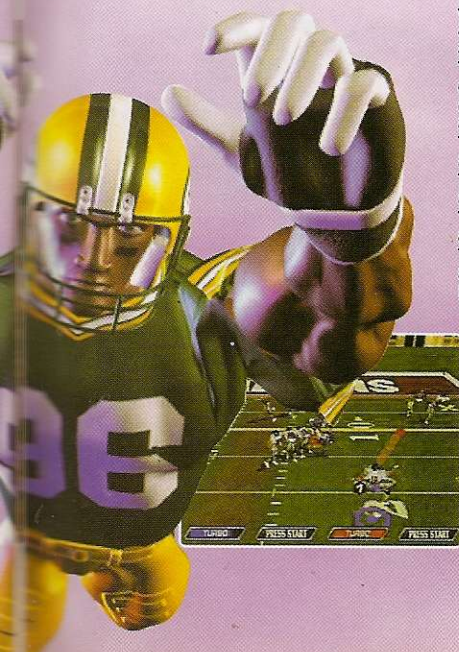



**SLED STORM**

Começar na última volta e ficar sempre em primeiro lugar (ao apertar Select)  
 D00C1CE4 0001  
 800D8AC4 0003  
 Começar com 65.535 pontos  
 800D8AB8 FFFF  
 Tempo é sempre 0:00:00  
 8003183A 2400  
 Dinheiro infinito  
 800BFFA0 FFFF  
 Infinitas tentativas  
 800C18A0 0003  
 Nebulina  
 800C0808 0001  
 Noite  
 800C080A 0001  
 Habilitar Sergei  
 800C0810 0001  
 Habilitar Jackal  
 800C0812 0001  
 Habilitar todas as pistas  
 Mountain  
 800D4432 0E02  
 800D4438 0305  
 Habilitar todas as pistas  
 Snocross  
 800D4446 0A0C  
 Ryan habilita  
 400 CC Custom Sled  
 300D4D71 0002  
 Habilitar todos os Sleds  
 (GameShark 2.2 ou superior)  
 50003701 0000  
 300D4D71 0002  
 Ryan habilita 600 CC Stock Sled  
 300D4D72 0002  
 Ryan habilita  
 600 CC Custom Sled  
 300D4D73 0002  
 Ryan habilita 800 CC Stock Sled  
 300D4D74 0002  
 Ryan habilita  
 800 CC Custom Sled  
 300D4D75 0002  
 Ryan habilita Storm Sled  
 300D4D76 0002  
 Jackal habilita  
 400 CC Custom Sled  
 300D4D78 0002  
 Jackal habilita  
 600 CC Stock Sled  
 300D4D79 0002  
 Jackal habilita  
 600 CC Custom Sled  
 300D4D7A 0002  
 Jackal habilita  
 800 CC Stock Sled  
 300D4D7B 0002  
 Jackal habilita  
 800 CC Custom Sled  
 300D4D7C 0002  
 Jackal habilita Storm Sled  
 300D4D7D 0002  
 Tracey habilita  
 400 CC Custom Sled  
 300D4D7F 0002  
 Tracey habilita  
 600 CC Stock Sled  
 300D4D80 0002  
 Tracey habilita  
 600 CC Custom Sled  
 300D4D81 0002  
 Tracey habilita  
 800 CC Stock Sled

Continua...

8010b5c603e7  
 8010b5c803e7  
 8010b5ca03e7  
 Infinito HP Xero  
 8010b54803e7  
 8010b54a03e7  
 Infinito MP Xero  
 8010b54c03e7  
 8010b54e03e7  
 Infinito HP Jirina  
 8010b50a03e7  
 8010b50c03e7  
 Infinito MP Jirina  
 8010b50e03e7  
 8010b51003e7  
 Infinito HP Clementt  
 8010b60203e7  
 8010b60403e7  
 Infinito MP Clementt  
 8010b60603e7  
 8010b60803e7



**SIM CITY 2000**

Dinheiro infinito  
 800ea8b0ffff

**SOUL BLADE**  
 Todas as armas (GameShark 2.2 ou superior)  
 500014020000  
 800ea340ffff  
 Todas as armas para Cervantes  
 800ea352ffff  
 800ea368ffff  
 Todas as armas para Hwang  
 800ea350ffff  
 800ea366ffff  
 Todas as armas para Li Long  
 800ea346ffff  
 800ea35cffff  
 Todas as armas para Mitsurugi  
 800ea340ffff  
 800ea356ffff  
 Todas as armas para Rock  
 800ea34effff  
 800ea364ffff  
 Todas as armas para Seigfried  
 800ea34cffff  
 800ea362ffff  
 Todas as armas para Seung  
 800ea342ffff  
 800ea358ffff  
 Todas as armas para Sophitia  
 800ea34affff  
 800ea360ffff  
 Todas as armas para Taki  
 800ea344ffff  
 800ea35affff  
 Todas as armas para Voldo  
 800ea348ffff  
 800ea35effff

Energia infinita P1  
 800bffb00f0  
 Energia infinita P2  
 800c2ef200f0  
 Infinitos Power Moves P1  
 800c01160060  
 Infinitos Power Moves P2  
 800c304e0060  
 Pouca energia P1  
 800bffb00000  
 Pouca energia P2  
 800c2ef20000  
 Sem Power Moves P1  
 800c01160000  
 Sem Power Moves P2  
 800c304e0000

**SOUL BLADE - GREATEST HITS**

Todas as armas (Gameshark 2.2 ou superior)  
 500014020000  
 800ea500ffff  
 Energia infinita P1  
 800c017a00f0  
 Energia infinita P2

800c30b200f0  
 Infinitos Power Moves P1  
 800c02d60060  
 Infinitos Power Moves P2  
 800c320e0060  
 Pouca energia P1  
 800c017a0000  
 Pouca energia P2  
 800c30b20000  
 Sem Power Moves P1  
 800c02d60000  
 Sem Power Moves P2  
 800c320e0000

**SUIKODEN**

Infinito HP Cleo  
 801b838803e7  
 801b838a03e7  
 Infinito HP Gremio  
 801b82e803e7  
 801b82ea03e7  
 Infinito HP P1  
 801b829803e7  
 801b829a03e7  
 Infinito HP Pahn  
 801b833803e7  
 801b833a03e7  
 Infinito HP Ted  
 801b83d803e7  
 801b83da03e7  
 Passar de fase rápido Cleo  
 801b8392ffff  
 Passar de fase rápido Gremio  
 801b82f2ffff  
 Passar de fase rápido Pahn  
 801b8342ffff  
 Passar de fase rápido Ted  
 801b83e2ffff  
 Super Power Cleo  
 301b83940063  
 Super Power Gremio  
 301b82f40063  
 Super Power Pahn  
 301b83440063  
 Super Power Ted  
 301b83e40063



**TARZAN**

Energia infinita  
 800a51ca00ff  
 Infinitas vidas  
 30059d6a0005  
 99 moedas  
 80059d6c0063  
 Letras e desenho  
 80059d3c7f0f

**TEST DRIVE OFF ROAD**

4X4 Buggy  
 800b4a8c0001  
 Pistas extras  
 800b1978000c  
 Hotrod e Monster Truck  
 800b4a8a0101  
 Stockcar  
 800b4a880001

**TIGERSHARK**

Armaduras infinitas  
 800bfe400f0  
 800bfe600f0  
 Infinitos ECM Torpedos  
 800bff520013  
 Infinitos ECM-9000's  
 800bff500013  
 Infinitos EMP Torpedos  
 800bff440013  
 Infinita munição Gatling  
 800bff3801ff  
 Infinitas vidas  
 800847980003  
 Infinitos MK-60's  
 800bff3c0013  
 Infinitos MK-65's  
 800bff400013  
 Infinitos MK-77's  
 800bff420013  
 Infinitos MK-90's  
 800bff460013  
 Infinitos SM-19's  
 800bff480013  
 Infinitos SM-25's  
 800bff4a0013  
 Infinitos SR-70's  
 800bff4c0013  
 Laser nunca superaqueeo  
 800bff3a07d0

**TIME COMMANDO**

Energia infinita  
 800979820020  
 Vidas infinitas  
 800979a00302

**TOCA CHAMPIONSHIP RACING**

1 volta para vencer (no modo Championship)  
 800b68bc0040  
 1 volta para vencer (Single Race)  
 800b6d6c0040  
 500 Race Points  
 8001049401f4  
 Acessar todas as fases  
 300100b80009  
 Mãos grandes  
 300100c60001  
 Gelo seco



300100c80001  
 Velocidade dupla  
 300100cd0001  
 Desenho animado  
 300100bf0001  
 Go-Kart  
 300100bd0001  
 Helicóptero  
 300100cc0001  
 Corridas noturnas  
 300100be0001  
 Vista sobre a cabeça  
 300100bc0001  
 Tanque  
 300100b50001  
 Vista ao lado da pista  
 300100c90001  
 Pouca gravidade  
 300100c10001  
 Motorista malvado  
 300100c00001  
 Chuva  
 300100c20001  
 Desligar Collision Detection  
 300100c40001

**TWISTED METAL**

Armaduras infinitas  
 801a19140080  
 Infinitas Catapultas  
 801a1c0c0002  
 Infinitos Mísseis de fogo  
 801a1c000002  
 Infinitos Mísseis congelantes  
 801a1c020002  
 Infinitos mísseis  
 801a1c040002  
 Infinitas Minas  
 801a1c100002  
 Infinito Óleo  
 801a1c120002  
 Infinitos Power Missiles  
 801a1c060002  
 Infinitos Disparos traseiros  
 801a1c0e0002  
 Infinitos mísseis traseiros  
 801a1c0a0002  
 Infinitos Specsiais  
 801a1c160014  
 Infinitos Tag Missiles  
 801a1c080002  
 Infinitas tachinhas de pneu  
 801a1c140002  
 Infinitas armas (Gameshark 2.2)  
 50000c020000  
 801a1c000002

**U**

**Um Jammer Lammy**

Máximos pontos  
 80078d12270f  
 Todas as fases  
 301a58f90001  
 801a58fa3f3f  
 801a58fc3f3f  
 801a58fe3f3f

**UPRISING X**

Todas as armas e munições  
 801907f60063  
 801907f80063  
 801907fa0063  
 801907fc0063  
 801907fe0063

**V**

**Vs.**  
 Energia infinita P2  
 80144a1c012c  
 Energia infinita P1  
 801435a4012c  
 Pouca energia P1  
 801435a40000



Pouca energia P2  
 80144a1c0000

**WWF ATTITUDE**

0% em Move List  
 800626FC0000  
 P1 Super força  
 d0038c041021  
 800ec2fcffff  
 P1 invencível  
 d0038c041021  
 800ec3000000  
 P1 Super velocidade  
 d0038c041021  
 800ec304ffff  
 P1 Super Stamina  
 d0038c041021  
 800ec308ffff  
 P1 recuperação instantânea  
 d0038c041021  
 800ec30cffff  
 P2 Super Strength  
 d0038c041021  
 800ee968ffff  
 P2 invencível  
 d0038c041021  
 800ee96c0000  
 P2 Super velocidade  
 d0038c041021  
 800ec970ffff  
 P2 Super Stamina  
 d0038c041021  
 800ee974ffff  
 P2 recuperação instantânea  
 d0038c041021  
 800ee978ffff  
 P3 Super força  
 d0038c041021  
 800f0760ffff  
 P3 invencível  
 d0038c041021  
 800f07640000  
 P3 Super velocidade  
 d0038c041021  
 800f0768ffff  
 P3 Super Stamina  
 d0038c041021  
 800f076cffff  
 P3 recuperação instantânea  
 d0038c041021

800f0770ffff  
 P4 Super força  
 d0038c041021  
 800f2568ffff  
 P4 Invencível  
 d0038c041021  
 800f255c0000  
 P4 Super velocidade  
 d0038c041021  
 800f2560ffff  
 P4 Super Stamina  
 d0038c041021  
 800f2564ffff  
 P4 recuperação instantânea  
 d0038c041021  
 800f2568ffff  
 Força máxima  
 300cb7000020  
 Resistência máxima  
 300cb7010020  
 Máxima recuperação  
 300cb7030020  
 Máximo de carisma  
 300cb7040020  
 Máximo Mat Skills  
 300cb7050020  
 Acionar tudo  
 800CB338 09FF  
 800CB33A F000  
 800CB33C AF5C  
 800CB33E FFFF  
 Infinitos Creation Points  
 800699500000  
 P1 Energia infinita  
 D0038C041021  
 800EC2A40000  
 D0038C041021  
 800EC2A60000  
 P1 sem energia  
 D0038C041021  
 800EC2A4000F  
 D0038C041021  
 800EC2A6000F  
 P2 infinita energia  
 D0038C041021  
 800EE9100000  
 D0038C041021  
 800EE9120000  
 P2 sem energia  
 D0038C041021  
 800EE910000F  
 D0038C041021  
 800EE912000F  
 P3 energia infinita  
 D0038C041021  
 800F07080000  
 D0038C041021  
 800F070A0000  
 P3 sem energia  
 D0038C041021  
 800F0708000F  
 D0038C041021  
 800F070A000F  
 P4 energia infinita  
 D0038C041021

**Continuação Sled Storm**

300D4D82 0002  
 Tracey habilita  
 800 CC Custom Sled  
 300D4D83 0002  
 Tracey habilita Storm Sled  
 300D4D84 0002  
 Gio habilita  
 400 CC Custom Sled  
 300D4D86 0002  
 Gio habilita 600 CC Stock Sled  
 300D4D87 0002  
 Gio habilita  
 600 CC Custom Sled  
 300D4D88 0002  
 Gio habilita 800 CC Stock Sled  
 300D4D89 0002  
 Gio habilita  
 800 CC Custom Sled  
 300D4D8A 0002  
 Gio habilita Storm Sled  
 300D4D8B 0002  
 Travis habilita  
 400 CC Custom Sled  
 300D4D8D 0002  
 Travis habilita  
 600 CC Stock Sled  
 300D4D8E 0002  
 Travis habilita  
 600 CC Custom Sled  
 300D4D8F 0002  
 Travis habilita  
 800 CC Stock Sled  
 300D4D90 0002  
 Travis habilita  
 800 CC Custom Sled  
 300D4D91 0002  
 Travis habilita Storm Sled  
 300D4D92 0002  
 Nadia habilita  
 400 CC Custom Sled  
 300D4D94 0002  
 Nadia habilita  
 600 CC Stock Sled  
 300D4D95 0002  
 Nadia habilita  
 600 CC Custom Sled  
 300D4D96 0002  
 Nadia habilita  
 800 CC Stock Sled  
 300D4D97 0002  
 Nadia habilita  
 800 CC Custom Sled  
 300D4D98 0002  
 Nadia habilita Storm Sled  
 300D4D99 0002  
 Jay habilita  
 400 CC Custom Sled  
 300D4D9B 0002  
 Jay habilita 600 CC Stock Sled  
 300D4D9C 0002  
 Jay habilita  
 600 CC Custom Sled  
 300D4D9D 0002  
 Jay habilita 800 CC Stock Sled  
 300D4D9E 0002  
 Jay habilita  
 800 CC Custom Sled  
 300D4D9F 0002  
 Jay habilita Storm Sled  
 300D4DA0 0002  
 Sergei habilita  
 400 CC Custom Sled  
 300D4DA2 0002  
 Sergei habilita  
 600 CC Stock Sled  
 300D4DA3 0002  
 Sergei habilita  
 600 CC Custom Sled  
 300D4DA4 0002  
 Sergei habilita  
 800 CC Stock Sled  
 300D4DA5 0002  
 Sergei habilita  
 800 CC Custom Sled  
 300D4DA6 0002  
 Sergei habilita Storm Sled  
 300D4DA7 0002



**TALES OF PHANTASIA**

Salvar em qualquer lugar  
 D00DCC8C 0200  
 300DCC8D 0000  
 D0088726 6000  
 80088726 6200  
 TP Ilimitado  
 D0014A40 52AD  
 80131E0A 0040  
 D0014A40 52AD  
 800A1C5A 0040  
 Dinheiro infinito  
 8008740C 0098  
 8008740E 967F  
 Passar de fase a cada round  
 80086F00 0000  
 80087180 0000  
 Uso ilimitado dos itens  
 D0014A40 52AD  
 80014A5A 00E0  
 Todas as habilidades do personagem principal  
 D0014A40 52AD  
 B0130001 0001  
 30086F48 0001  
 30087A64 00FF  
 30087A66 00FF  
 30087A68 00FF  
 30087A6A 00FF  
 30087A6C 00FF  
 30087A6E 00FF  
 Personagem principal passa de fase  
 800227C4 0008  
 800227C6 8E05  
 Infinitos Itens (Caetla)  
 B0FF0002 0000  
 8008747C 6363

**TINY TANK UP YOUR ARSENAL**

Energia infinita para Underground Recycling Plant (apenas em Body Split Battle)  
 8010B126 000C  
 D00716E8 1020  
 800ACDBE AE42  
 D00716E8 4020  
 800ACDBE 2400  
 Saúde infinita  
 800ACDBE 2400  
 Infinito Teeny Weeny  
 800A80AE 2400  
 Energia infinita  
 800A3756 2400  
 Infinitas vidas  
 800A3252 2400  
 Mudar fase  
 800714FE 00??  
 Substitua o ?? pelos números abaixo para conseguir a fase indicada  
 00 - Dead River Canyon  
 01 - Mortar-Villa Airfield  
 02 - Underground Recycling Plant  
 03 - Raw Material Nano Mine  
 04 - Desert Robo-Train  
 05 - Nanometal Curing & Cooling Center  
 06 - The Nanometal Mountain  
 07 - Steel-Earth Plains  
 08 - Atmospheric Reduction Center  
 09 - Magneto Synchrotron Transporter  
 0A - Underground Recycling Plant  
 0B - The Frozen Lake  
 0C - Mount Mutank  
 0D - The Rail Gun Launcher  
 0E - Unknown  
 0F - The Maze (Final Mission)  
 10 - Mutank Slide



800F2500000  
 D0038C041021  
 800F25020000  
 P4 sem energia  
 D0038C041021  
 800F2500000F  
 D0038C041021  
 800F2502000F  
 Tempo infinito fora do ringue  
 D0038C041021  
 800EC1A00359  
 P1 Tie Up Meter completo  
 800EE890FFFF  
 800EE8900000  
 P2 Tie Up Meter completo  
 800EC224FFFF  
 P2 Tie Up Meter vazio  
 800EC2240000  
 P1 não pode ser imobilizado  
 D0038C041021  
 800EC22C0000  
 P1 - P2 imobilização rápida (aperte Select)  
 D00D0B400100  
 800EE8980086  
 P1 - P3 imobilização rápida (aperte Select)  
 D00D0B400100  
 800F06900086  
 P1 - P4 imobilização rápida (aperte Select)  
 D00D0B400100  
 800F24880086  
 P2 - P1 imobilização rápida (aperte Select)  
 D00D0B440100  
 800EC22C0086  
 P2 - P3 imobilização rápida (aperte Select)  
 D00D0B440100  
 800F06900086  
 P2 - P4 imobilização rápida (aperte Select)  
 D00D0B440100  
 800F24880086  
 P3 não pode ser imobilizado  
 D0038C041021  
 800F06900000  
 P3 - P1 imobilização rápida (aperte Select)  
 D00D0B480100  
 800EC22C0086  
 P3 - P2 imobilização rápida (aperte Select)  
 D00D0B480100  
 800EE8980086  
 P3 - P4 imobilização rápida (aperte Select)  
 D00D0B480100  
 800F24880086  
 P4 não pode ser imobilizado  
 D0038C041021  
 800F24880000  
 P4 - P1 imobilização rápida (aperte

Select)  
 D00D0B4C0100  
 800EC22C0086  
 P4 - P2 imobilização rápida (aperte Select)  
 D00D0B4C0100  
 800EE8980086  
 P4 - P3 imobilização rápida (aperte Select)  
 D00D0B4C0100  
 800F06900086  
 Sen Countout para todos  
 800387722400  
 P1 - sem Countout  
 D0038C041021  
 800EC1A00384  
 P1 - P2 Countout rápido (aperte ✖)  
 D00D0B400040  
 800EE80C0000  
 P1 - P3 Countout rápido (aperte ✖)  
 D00D0B400040  
 800F06040000  
 P1 - P4 Countout rápido (aperte ✖)  
 D00D0B400040  
 800F23FC0000

P2 - sem Countout  
 D0038C041021  
 800EE80C0384  
 P2 - P1 Countout rápido (aperte X)  
 D00D0B440040  
 800EC1A00000  
 P2 - P3 Countout rápido (aperte X)  
 D00D0B440040  
 800F06040000  
 P2 - P4 Countout rápido (aperte X)  
 D00D0B440040  
 800F23FC0000  
 P3 - sem Countout  
 D0038C041021  
 800F06040384  
 P3 - P1 Countout rápido (aperte X)  
 D00D0B480040  
 800EC1A00000  
 P3 - P2 Countout rápido (aperte X)  
 D00D0B480040  
 800EE80C0000  
 P3 - P4 Countout (rápido (aperte X)  
 D00D0B480040  
 800F23FC0000  
 P4 - sem Countout  
 D0038C041021  
 800F23FC0384  
 P4 - P1 Countout rápido (aperte X)  
 D00D0B4C0040  
 800EC1A00000  
 P4 - P3 Countout rápido (aperte X)  
 D00D0B4C0040  
 800F06040000

**WRESTLEMANIA**

Player 1 com energia infinita  
 8006E860 00A0  
 Player 1 sem energia  
 8006E860 0000  
 Player 2 com energia infinita  
 8006E870 00A0  
 Player 2 sem energia  
 8006E860 0000  
 Infinito "Combo" Meter P1  
 8006E866 0010  
 Infinito "Combo" Meter P2  
 8006E86E 0010  
 Player 1 sem Combo Meter  
 8006E866 0000  
 Player 2 sem Combo Meter  
 8006E86E 0000

**O QUE É GAMESHARK?**

O GameShark é um pequeno acessório que tem o tamanho de uma caixa de fósforos, e deve ser instalado na parte posterior do seu PlayStation através da entrada serial do console. Com ele você pode conseguir vidas infinitas, pular de fase e ganhar super poderes em diversos jogos digitando códigos secretos no menu do GameShark. Esse menu aparece quando você liga o PlayStation com o GameShark conectado a ele.



**Cadastrando novo jogo**

O GameShark já traz diversos códigos carregados dentro dele para muitos jogos. Porém você pode cadastrar qualquer novo jogo com novos códigos. Para isso, ligue seu PlayStation com o GameShark ativado. No menu principal do GameShark, entre na opção Select Cheat Code e depois em New Game. Aperte ● duas vezes e escreva o nome do jogo utilizando novamente o ● do controle. Em seguida, aperte o botão ✖ e salve pressionando ● mais uma vez.

**O GameShark deve ser conectado à entrada serial do seu PlayStation**

Depois disso, aparecerá a tela New Code. Aperte ● e adicione o código utilizando o menu lateral. Se quiser, há a opção de criar uma descrição do código, que pode ser preenchida com o botão ■. Quanto terminar o cadastramento, ative o código desejado com ● e volte com o ✖. Coloque o CD do jogo dentro do PlayStation e, no menu principal, basta entrar no Start Game, esperar o jogo ser carregado e se divertir.

# INTERNET SOB CONTROLE NA MANDIC!!!

SIGA AS  
INSTRUÇÕES ABAIXO  
E ENTRE NA INTERNET  
NA HORA! E NO PRIMEIRO  
MÊS, ACESSO ILIMITADO  
POR  
APENAS **R\$ 4,<sup>95</sup>**

**Não perca tempo. Faça sua assinatura agora mesmo.**

1. Vá até o ícone **Meu Computador**. 2. Clique **Acesso à Rede Dial Up**. 3. Clique **Fazer uma Nova Conexão**. 4. Se solicitado, preencha o campo com o fone **0800-1-62634 (0800-1-MANDIC)**. 5. Ao finalizar a tarefa, reinicie o seu computador. 6. Agora, clique duas vezes no ícone criado. 7. No campo **Nome do Usuário**, digite **novo**. No campo **Senha**, digite **novo**. Clique **Conectar**. 8. Com o micro conectado, abra o Internet Explorer e enderece à página <http://cadastro.mandic.com.br>. 9. Siga as instruções na página para efetuar seu cadastro e digite a chave promocional. .

**3NmweJ8@erwd2fs** Bem-vindo à Internet!

**Se você já acessa a Internet, troque de provedor:**

1. Acesse o site da MANDIC: [www.mandic.com.br](http://www.mandic.com.br). 2. Clique **Cadastre-se**. 3. Siga as instruções na página para efetuar o seu cadastro e digite a chave promocional.

• Válido somente para cadastramentos realizados até 31/12/99 e apenas para novos usuários • Esta oferta não é válida em conjunto com nenhuma outra oferta • Válido somente para cadastramentos com cartão de crédito • O custo telefônico é de responsabilidade do usuário • Após o período promocional, serão aplicadas as tarifas regulares • O mês se encerra um dia antes da data do cadastramento • Se desejar cancelar seu cadastro, acesse [www.mandic.com.br/cancela](http://www.mandic.com.br/cancela)

**LIGUE 0800-55-3001 ou  
[www.mandic.com.br](http://www.mandic.com.br)**

## MANDIC.COM

O PROVEDOR QUE FAZ A DIFERENÇA

# PlayStation, o console mais vendido do mundo

Preços Especiais  
para Locadoras



Enviamos para  
todo o Brasil

A Câmara Games tem consoles, jogos e acessórios da linha PlayStation. Trabalhamos apenas com produtos originais e garantimos os melhores preços do mercado.

**CÂMARA GAMES**

Rua 25 de março, 1026 - Tel.: (0xx11) 228-0822 Fax: (0xx11) 228-3365